



**Autopista Morelia Salamanca, S.A. de C.V.**  
**AMS050630CN3**  
 601 - General de Ley Personas Morales

CFDI Version 3.3  
**Folio fiscal**  
 abcb073b-70a3-4202-9382-b0e7face5ae0  
**Número de serie del CSD**  
 00001000000406551830  
**Código postal, fecha y hora de emisión**  
 CP: 36881  
 12/03/2020 11:36:22 AM  
**Serie y folio sinube**  
 V - 796292

Cliente

**MUNICIPIO DE SALAMANCA, GTO**  
 MSA850101IV4  
 G03 - Gastos en general

Clave SAT	Código	Cantidad	Descripción	Precio unitario	Unidad SAT	Unidad	Importe		
95111602	2	1.0	PEAJE AUTOMOVIL	\$13.79	E48	No aplica	\$13.79		
				Tipo imp	Impuesto	Tipo Factor	Tasa o Cuota	Base	Importe
				Traslado	002	Tasa	16.0%	\$13.79	\$2.21
95111602	2	1.0	PEAJE AUTOMOVIL	\$13.79	E48	No aplica	\$13.79		
				Tipo imp	Impuesto	Tipo Factor	Tasa o Cuota	Base	Importe
				Traslado	002	Tasa	16.0%	\$13.79	\$2.21
Importe con letra:							<b>Subtotal</b>	\$27.58	
<b>TREINTA Y DOS PESOS 00/100 M.N.</b>							<b>Descuento</b>	\$0.00	
							IVA 16.0%	\$4.42	
<b>Tipo de Comprobante Ingreso- Moneda = MXN CONTADO   01 - Efectivo   PUE - Pago en una sola exhibición</b>							<b>TOTAL</b>	<b>\$32.00</b>	

0078910002711396581090491F2411A1, 0078910002711395A17B11795E80CFAD

Sello digital del CFDI:

HCTvQHOJtz/MC+pSPFz5i3qDF9waRyHR7B6SIAtwSBiLFLyrPFbbKahrYzJ+TnrN7yBZMC+wr9fC0KDX3h657Wh07UKUBhi5CH0cPTINaol6/XRJ959WDbkgu97JTF1jnCLai+LqrMHq/QsHL69KCM39UfSDtZYIRk35QHwd7tmiVBtpolxOKsL0Qz8Pau3CcMVkdALi7zJivUJ00TxfkeRY99U44VWKWkUOUb9IUieywTh1n89fej76yRjRxUBpPG7PW/tjf97fybsFLHYALAEVzu1Lqkb84DT69oeZ+FcZfj42f33zuxo9IHkBl//Eemo5FS9odTrNKIN0n5nNg==

Sello del SAT:

ZwBj3HnbZH8G+VV3nXhGBbLHf0lkuC6cMjlxZHCglQSOvnmURnPSP26wjWgTeXAGN7qilHuoJCrq5z6feXNTZpPg1SKBfQnxFR9M0aaZpBu1uEwepX8Sx9hpl6/m/n4syWBqwdYSTxbgCbQyPp0D+K46GZ9j9Sgpgz4ZqrZyd+olcP4JmNM/e2Q5DQ2gCrf0I07r9CMLkV5ulCbR9RDoHW6OpcMFCHSxPjxKz2J2TdPsvQ5bnqNb5FNzNJWhtdBhrUhoUnu3Kw8bYNCP1cBZ3q1/FdrdZoeaIBISotGckCf3HRa8t5RqpjK3hYPGcN/3GeV5+oo74Re53XQe+5g==

Cadena original del complemento de certificación digital del SAT:

||1.1|abcb073b-70a3-4202-9382-b0e7face5ae0|2020-03-12T11:37:23|LSO1306189R5|HCTvQHOJtz/MC+pSPFz5i3qDF9waRyHR7B6SIAtwSBiLFLyrPFbbKahrYzJ+TnrN7yBZMC+wr9fC0KDX3h657Wh07UKUBhi5CH0cPTINaol6/XRJ959WDbkgu97JTF1jnCLai+LqrMHq/QsHL69KCM39UfSDtZYIRk35QHwd7tmiVBtpolxOKsL0Qz8Pau3CcMVkdALi7zJivUJ00TxfkeRY99U44VWKWkUOUb9IUieywTh1n89fej76yRjRxUBpPG7PW/tjf97fybsFLHYALAEVzu1Lqkb84DT69oeZ+FcZfj42f33zuxo9IHkBl//Eemo5FS9odTrNKIN0n5nNg==|00001000000408254801||

No de Serie de Certificado del SAT:

00001000000408254801

Fecha y hora de certificación:

12/03/2020 11:37:23 AM



Este documento es una representación impresa de un CFDI

 (<http://www.gob.mx/>) Inicio



## Verificación de comprobantes fiscales digitales por internet

---

**A través de esta opción, usted podrá verificar si el comprobante fue certificado por el SAT**

**Folio fiscal\*:**

**RFC emisor\*:**

**RFC receptor\*:**

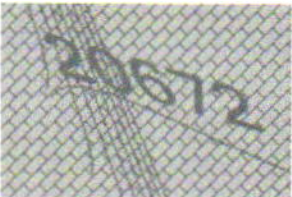

**Proporcione los dígitos de la imagen\*:**

Verificar CFDI

\* Datos obligatorios

<b>RFC del emisor</b>	<b>Nombre o razón social del emisor</b>	<b>RFC del receptor</b>	<b>Nombre o razón social del receptor</b>
AMS050630CN3	Autopista Morelia Salamanca, S.A. de C.V.	MSA850101IV4	MUNICIPIO DE SALAMANCA, GTO
<b>Folio fiscal</b>	<b>Fecha de expedición</b>	<b>Fecha certificación SAT</b>	<b>PAC que certificó</b>
ABCB073B-70A3-4202-9382-B0E7FACE5AE0	2020-03-12T11:36:22	2020-03-12T11:37:23	LSO1306189R5
<b>Total del CFDI</b>	<b>Efecto del comprobante</b>	<b>Estado CFDI</b>	<b>Estatus de cancelación</b>
\$32.00	Ingreso	Vigente	Cancelable sin aceptación

Imprimir

Enlaces

- [Declaración de Accesibilidad \(https://www.gob.mx/accesibilidad\)](https://www.gob.mx/accesibilidad)
- [Política de privacidad \(https://www.gob.mx/privacidad\)](https://www.gob.mx/privacidad)
- [Términos y Condiciones \(https://www.gob.mx/terminos\)](https://www.gob.mx/terminos)
- [Marco Jurídico \(http://www.ordenjuridico.gob.mx\)](http://www.ordenjuridico.gob.mx)
- [Portal de Obligaciones de Transparencia \(http://portaltransparencia.gob.mx\)](http://portaltransparencia.gob.mx)
- [Sistema Infomex \(https://www.infomex.org.mx/gobiernofederal/home.action\)](https://www.infomex.org.mx/gobiernofederal/home.action)
- [INAI \(http://inicio.ifai.org.mx/SitePages/ifai.aspx\)](http://inicio.ifai.org.mx/SitePages/ifai.aspx)
- [Mapa de sitio \(https://www.gob.mx/sitemap\)](https://www.gob.mx/sitemap)

## ¿Qué es gob.mx?

Es el portal único de trámites, información y participación ciudadana. [Leer más \(https://www.gob.mx/que-es-gobmx\)](https://www.gob.mx/que-es-gobmx)

- [English \(https://www.gob.mx/en/index\)](https://www.gob.mx/en/index)
- [Temas \(https://www.gob.mx/temas\)](https://www.gob.mx/temas)
- [Reformas \(http://reformas.gob.mx\)](http://reformas.gob.mx)

## Contacto

Mesa de ayuda: dudas e información  
[gobmx@funcionpublica.gob.mx](mailto:gobmx@funcionpublica.gob.mx)

[Denuncia contra servidores públicos \(https://www.gob.mx/tramites/ficha/presentacion-de-quejas-y-denuncias-en-la-sfp/SFP54\)](https://www.gob.mx/tramites/ficha/presentacion-de-quejas-y-denuncias-en-la-sfp/SFP54)

## Mantente informado. Suscríbete.



## Síguenos en

[\(https://www.facebook.com/gobmx\)](https://www.facebook.com/gobmx)  [\(https://twitter.com/gobmx\)](https://twitter.com/gobmx)



**Autopista Morelia Salamanca, S.A. de C.V.**  
**AMS050630CN3**  
 601 - General de Ley Personas Morales

CFDI Version 3.3  
**Folio fiscal**  
 2b6680e9-6c19-4cc0-80d1-330ab65da110  
**Número de serie del CSD**  
 00001000000406551830  
**Código postal, fecha y hora de emisión**  
 CP: 36881  
 11/03/2020 12:51:18 PM  
**Serie y folio sinube**  
 V - 795500

Cliente

**MUNICIPIO DE SALAMANCA, GTO**  
 MSA850101IV4  
 G03 - Gastos en general

Clave SAT	Código	Cantidad	Descripción	Precio unitario	Unidad SAT	Unidad	Importe	
95111602	2	1.0	PEAJE AUTOMOVIL	\$13.79	E48	No aplica	\$13.79	
			Tipo imp	Impuesto	Tipo Factor	Tasa o Cuota	Base	Importe
			Traslado	002	Tasa	16.0%	\$13.79	\$2.21
95111602	2	1.0	PEAJE AUTOMOVIL	\$13.79	E48	No aplica	\$13.79	
			Tipo imp	Impuesto	Tipo Factor	Tasa o Cuota	Base	Importe
			Traslado	002	Tasa	16.0%	\$13.79	\$2.21
Importe con letra:						<b>Subtotal</b>	\$27.58	
<b>TREINTA Y DOS PESOS 00/100 M.N.</b>						<b>Descuento</b>	\$0.00	
						IVA 16.0%	\$4.42	
<b>Tipo de Comprobante Ingreso- Moneda = MXN CONTADO   01 - Efectivo   PUE - Pago en una sola exhibición</b>						<b>TOTAL</b>	<b>\$32.00</b>	

0079120001356793C549DAD89BCECF439, 00789100027104371DB804B81555DBBD

Sello digital del CFDI:

pm7QDfNYk4ratoTe3xirncLhbB95xMnVX9KYv/m7k36TWroivTzTx83PKNawflwb482eF2THf+9/zrx+CTjUkx7bzLK5m7w7MudVhHKvM0WK5xzveiqMPjgbW/PnsAaeLVFHl32wLxLP1noJgQ+rtxcACZcZbsJqksgz56bsQKIE5iJLaBU0hRTVcuyHepr5WK+bq4qj3spUAQ8+wnfl7C/1dkgOZB+xQ/9Bg9vc6cNwltPOUSfZ58v0ZvB1JpNAx1uoYk/uG8Pxy2k88CScxfGj54CvymdDShkw+z+iIENSba/H5HVhpUynKtQD8y2OpmWS6kZCaI4DzQMwDvW5g==

Sello del SAT:

ODIWJ7qTQebAzpXGeybVGk9PNgXqu8D5ubYvgG35WUCWRNMCZzIOM/Xds2YG7xVHkaxKxe1t0tBLj+3v3FIMzVa18SWoZXu1vjitzwbMJTz9zwljtoNqDfn6U27ofTTAUlCj3Uu+Div2LBNS9wsYqeYFIRGP8b01YeCEKOTybd9Osmm8U8AFwVvz5clL3yQsZ1ubDH+HivYy7uTgzS+ikdX2e+h9YyL9QjH8tEKmm4muRnBZeSn1ULFD5HsPmZVB5G1jzqWXg/h5IHQYjm+hNXImuclctiyh1iwQPK9FyKTySfUB+9uvyESbZQ8a4ZBL2LIAzYhhfJ3c410g==

Cadena original del complemento de certificación digital del SAT:

||1.1|2b6680e9-6c19-4cc0-80d1-330ab65da110|2020-03-11T12:52:20|LSO1306189R5|pm7QDfNYk4ratoTe3xirncLhbB95xMnVX9KYv/m7k36TWroivTzTx83PKNawflwb482eF2THf+9/zrx+CTjUkx7bzLK5m7w7MudVhHKvM0WK5xzveiqMPjgbW/PnsAaeLVFHl32wLxLP1noJgQ+rtxcACZcZbsJqksgz56bsQKIE5iJLaBU0hRTVcuyHepr5WK+bq4qj3spUAQ8+wnfl7C/1dkgOZB+xQ/9Bg9vc6cNwltPOUSfZ58v0ZvB1JpNAx1uoYk/uG8Pxy2k88CScxfGj54CvymdDShkw+z+iIENSba/H5HVhpUynKtQD8y2OpmWS6kZCaI4DzQMwDvW5g==|00001000000408254801||

No de Serie de Certificado del SAT:

00001000000408254801

Fecha y hora de certificación:

11/03/2020 12:52:20 PM



Este documento es una representación impresa de un CFDI

 (<http://www.gob.mx/>) Inicio



## Verificación de comprobantes fiscales digitales por internet

A través de esta opción, usted podrá verificar si el comprobante fue certificado por el SAT

**Folio fiscal\*:**

**RFC emisor\*:**

**RFC receptor\*:**

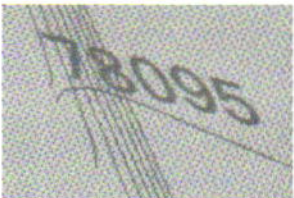

**Proporcione los dígitos de la imagen\*:**

Verificar CFDI