



DIRECCIÓN GENERAL DE
SEGURIDAD PÚBLICA

DIRECCIÓN GENERAL DE SEGURIDAD

Oficio: DGS/0356/2023

Asunto: Informe trimestral.

Salamanca, Guanajuato a 14 de abril de 2023.

**LIC. JESÚS GUILLERMO GARCÍA FLORES.
SECRETARIO DEL H. AYUNTAMIENTO.
PRESENTE.**

Por medio del presente, me permito enviarle un cordial saludo, así mismo me permito remitir el informe sobre avances del Programa Municipal de Seguridad Pública del trimestre enero – marzo 2023; a fin de dar cumplimiento a lo consagrado en el artículo 18 de la Ley del Sistema de Seguridad Pública del Estado de Guanajuato, el cual dice “*El director de Seguridad Pública Municipal o su equivalente, deberá rendir trimestralmente un informe al Ayuntamiento y a la Secretaría, sobre los avances del Programa Municipal de Seguridad Pública.*”

Sin otro particular por el momento quedo a sus órdenes en lo sucesivo, le reitero a usted las seguridades de mi atenta y distinguida consideración.



RESPECTUOSAMENTE.

CORONEL F.A. RET. ALEJANDRO FLORES JIMÉNEZ
DIRECTOR GENERAL DE SEGURIDAD PÚBLICA



C.c.p. Archivo.
Elaboro: Guadalupe Rosas



INFORME DE AVANCES DEL PROGRAMA MUNICIPAL DE SEGURIDAD PÚBLICA

ENERO – MARZO 2023

A. Asuntos atendidos;

Durante el periodo de enero a marzo del año 2023 se atendieron un total de 938 reportes recibidos a emergencias 911, siendo los más relevantes los siguientes:

Folios atendidos			
Incidencias	Enero	Febrero	Marzo
Homicidios	17	23	21
Robo de vehículo con violencia	10	7	10
Robo de vehículo sin violencia	18	18	16
Robo a negocio con violencia	11	1	6
Robo a negocio sin violencia	2	4	2
Robo a transeúnte con violencia	13	7	10
Robo a casa habitación sin violencia	6	0	4
Robo a transeúnte sin violencia	2	5	3
Robo a casa habitación sin violencia	6	5	7
Total	80	63	74

B. La estadística de comisión de delitos y faltas administrativas;

A continuación, se presenta la relación de incidencias registradas durante el periodo de enero a marzo del año 2023, así mismo se presenta desglosada en distintos rubros;

Delitos contra la vida

Incidencias	Enero a marzo del año 2023
Homicidio con arma de fuego	54
Homicidio sin especificar causa	7
Lesionado con arma blanca	6
Lesionados con arma de fuego	37
Lesiones dolosas	11



DIRECCIÓN GENERAL DE
SEGURIDAD PÚBLICA

Muerte accidental	1
Muerte desconocida	3
Muerte natural	9
Muerte por accidente vial	7
Muerte por sumersión	1
Persona desaparecida	1
Privación de la libertad.	0
Suicidios	9
Total	159

Delitos contra la vida

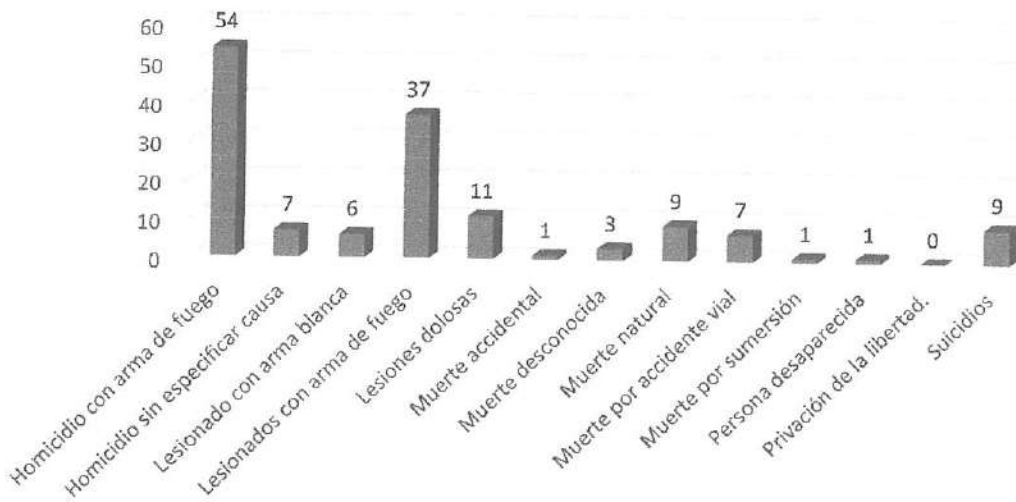

Homicidios

Incidencias	Enero a marzo del año 2023
Homicidio con arma de fuego	54
Homicidio sin especificar causa	7
Total	61

Homicidios

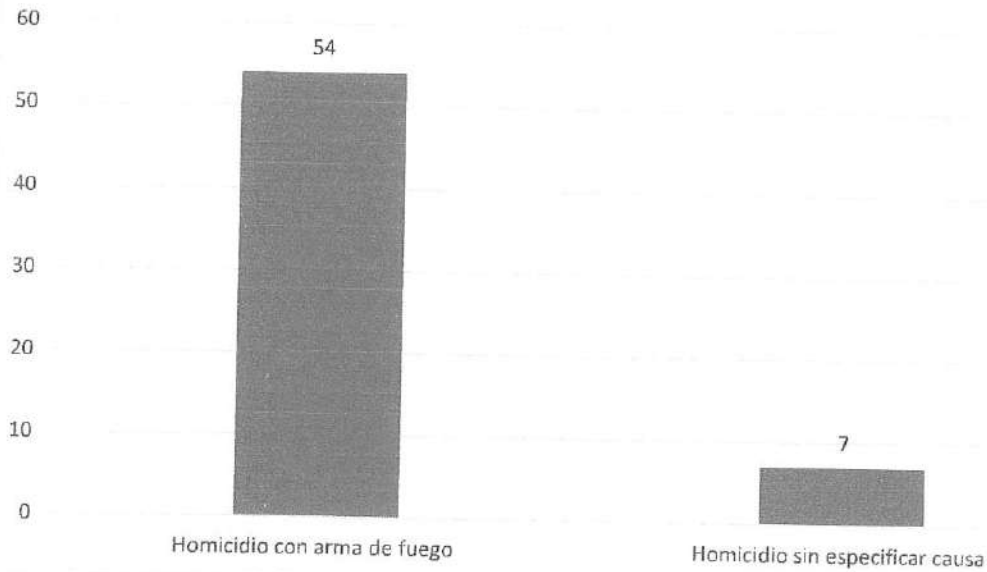

Delitos Patrimoniales

Incidencias	Enero a marzo del año 2023
Daño a comercio	11
Daños a casa habitación	22
Daños a plantel educativo	4
Daños a vehículo	16
Robo a casa habitación con violencia	17
Robo a casa habitación sin violencia	0
Robo a comercio con violencia	19
Robo a comercio sin violencia	8
Robo a despachador	23
Robo a plantel educativo	2
Robo a repartidor	4
Robo a transeúnte con violencia	30
Robo a transeúnte sin violencia	10
Robo a transportista en carretera	2



DIRECCIÓN GENERAL DE
SEGURIDAD PÚBLICA

Robo a vehículo	19
Robo de vehículo con violencia	26
Robo de vehículo sin violencia	54
Robo (varios)	2
Total	269

Delitos Patrimoniales

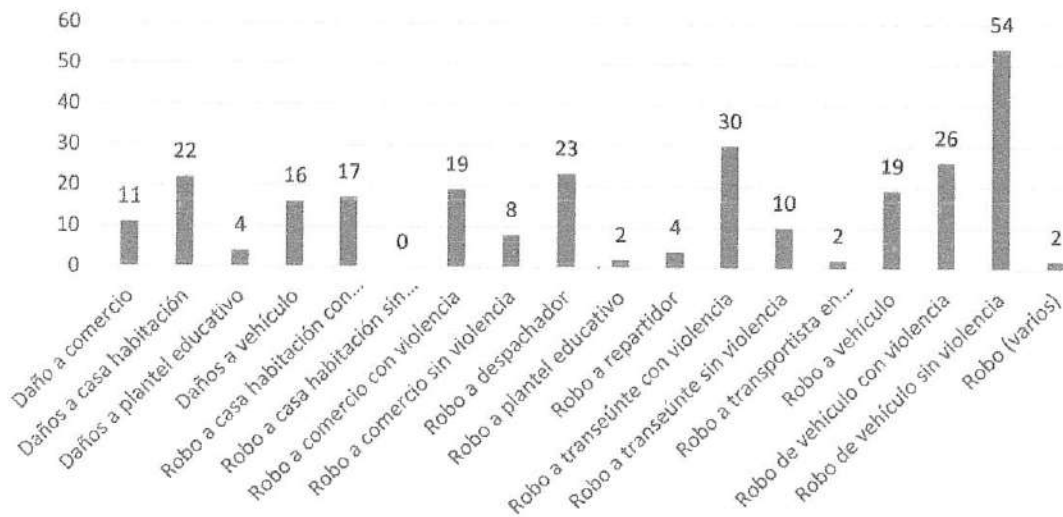

Clave	Falta administrativa
1F	Detonar cohetes, hacer fogatas, encender piezas pirotécnicas sin permiso de las Autoridades Municipales.
2F	Detonar arma de fuego.
3F	Causar falsas alarmas que puedan provocar pánico entre la gente.
4F	Penetrar o invadir sin autorización en zonas o lugares públicos (lugares de acceso prohibidos).
5F	Organizar o tomar parte en juegos de cualquier índole en lugar público, que pongan en peligro a las personas que en él transiten o causen molestias a las familias que habiten cerca del Lugar.
6F	Deteriorar bienes destinados al uso público o hacer uso indebido de los mismos.
7F	Hacer uso indebido de buzones, casetas telefónicas, señalamientos, objetos y aparatos de uso común.

	Tratar o ensuciar las fachadas de los edificios o lugares públicos.
9F	Destruir lámparas de alumbrado público o las colocadas por particulares en las fachadas de sus propiedades.
10F	Quitar o deteriorar los carteles, programas u otras formas de publicidad o propaganda pública o privada, colocada con la autorización respectiva.
11F	Arrojar en lugares públicos: animales muertos, escombros, sustancias fétidas o nocivas.
12F	Arrojar a los drenajes, alcantarillados o desagües: basura, escombros y sustancias peligrosas.
13F	Abstenerse, los ocupantes de un inmueble de recoger la basura del tramo de acera del frente o arrojar la basura de la banqueta hacia la calle o colocar en lugar público el recipiente de la basura o desperdicios.
14F	Orinar o defecar en cualquier lugar público.
15F	Solicitar los servicios de la policía, bomberos, cruz roja etc., invocando hechos falsos o realizando falsas alarmas.
16F	Ejercer la mendicidad en lugares públicos. Obligar o regentear a practicar la mendicidad y/o prostitución.
17F	No tener habitualmente trabajo u ocupación honesta, ni medios legítimos para subsistir sin que exista razón o impedimento justificado para ello.
18F	Efectuar mítines o manifestaciones o actos similares en lugares públicos, en contra de lo dispuesto en el artículo 9° de la Constitución política de los Estados Unidos Mexicanos.
19F	Causar escándalo, riñas en vía pública.
20F	Proferir palabras obscenas en lugar público.
21F	Usar aparato productor o reproductor de música o sonido en lugar público y que por su alto volumen provoque malestar general.
22F	Utilizar algún animal bravo repugnante para causar molestias o daños a las personas.
23F	Hacer bromas indecorosas o mortificantes a las personas en lugar público, o molestar por cualquier medio.
24F	Ingerir bebidas alcohólicas en lugares públicos.
25F	Inhalar, consumir sustancias tóxicas en vía pública.
26F	Ejercer la prostitución.
27F	Asumir en lugares públicos actitudes obscenas, indecorosas o contrarias a las buenas costumbres.

28F	Ejercer actividades de comercio, industria o prestación de servicio con fines lucrativos sin registrarse en los padrones fiscales cuando de ello se requiera por determinación de la ley.
29F	Manejar cualquier vehículo en estado de ebriedad.
30F	Sospechoso merodeando vehículo y domicilio.
31F	Traer objetos de dudosa procedencia, sin acreditar propiedad.
32F	Allanamiento de morada.
33F	Robo sin querrela.
34F	Tentativa de robo.
35F	Entorpecer labores de la policía.
36F	Portación de arma blanca.
37F	Daños sin querrela.
38F	Por petición familiar.
39F	Asediar a una persona o impedirle su libertad de acción en cualquier forma.
40F	Corregir con escándalo y/o violencia a hijos o pupilos en lugar público, vejar o maltratar a cualquier persona en lugar público.
41F	Incitar a la violencia en contra de alguna persona, grupo o algún bien mueble o inmueble particular o público. Incitarla al consumo de alguna droga o sustancia
42F	Insultos a la autoridad.
43F	Realizar en estado de ebriedad o bajo el influjo de enervantes, estupefacientes, psicotrópicos, o sustancias inhalantes cualquier actividad que requiera trato directo con el público.
44F	Admitir los propietarios o encargados de cantinas, bares, cervecerías, centros nocturnos o similares, la entrada de menores de 18 años.
45F	Admitir los propietarios o encargados de cantinas, bares, cervecerías, centros nocturnos o similares, la entrada de menores de 18 años.
46F	Molestar a personas que asistan a un espectáculo o diversión con palabras, actitudes o gestos.
47F	Organizar o realizar espectáculos, ferias, kermeses o bailes públicos sin la correspondiente autorización.
48F	Ebrio tirado en vía pública.
49F	Incitar a ejercer la prostitución.
50F	Agresión física y/o verbal a familiares o a otras personas.

	al consumo de alguna droga o sustancia prohibida.
52F	Negarse a pagar la cuenta de uno o varios servicios.
53F	Otros.

C. Reporte de las zonas de incidencia delictiva, con referencia a los días, horas y lugares en que ocurran hechos ilícitos o faltas administrativas;

Con relación a los delitos mencionados con anterioridad, se presenta la relación de colonias y comunidades que presentaron mayor incidencia en este trimestre; así mismo se acompaña de un mapa de calor y un rango de horario y día de la semana donde se registraron más delitos.

HOMICIDIOS

Colonia con mayor incidencia en el trimestre: **Arboledas Ciudad Bajío.**

Colonias	Homicidio con arma de fuego	Homicidio sin especificar causa	Total
Álamos	1		1
Ampliación el Cerrito	1		1
Ampliación Fco. Villa	1		1
Arboledas Ciudad Bajío	2	3	5
Constituyentes	1		1
El Deportivo	1		1
El Paraíso	1		1
El Rocío	1		1
El Rosario	2		2
Franco	1		1
Guanajuato	3		3
Humanista 1	1		1
La Cal		1	1

	1		1
La Gloria 2da. Sección	1		1
Las Fuentes	1		1
Los Pinos	1		1
Los Sauces	1		1
Nativitas	2		2
Olimpo	1		1
San Gonzalo	1		1
San Javier	2		2
San Pedro	2		2
Tamaulipas	1		1
Villa Petrolera		1	1
Zona Centro	3		3
El Pitayo	1		1
Total	34	5	39

Comunidad con mayor incidencia en el trimestre: **Cerro Gordo.**

Comunidades	Homicidio con arma de fuego	Homicidio sin especificar causa	Total
Barlovento		1	1
Cerro Gordo	3		3
Comaleros	1		1
La Carmelita	1		1
Loma de San Antonio	2		2
San Bernardo	2		2
San Felipe de Jesús	1		1
San José de la Montaña		1	1
San José de Marañón	1		1
San Vicente de Flores	1		1



SALAMANCA
Santiago de García
EL CORAZÓN DE QUERÉTARO

DIRECCIÓN GENERAL DE
SEGURIDAD PÚBLICA

Santiago de García	1		1
Sotelo	1		1
Uruetaro	1		1
Valtierrilla	1		1
La Tinaja	1		1
Tramo Carretero Salamanca a Juventino Rosas	1		1
Libramiento Sur Valle a Irapuato	2		2
Total	19	2	23

Mapa de Calor



Rango de horario con más afectaciones: **16:01-20:00 hrs**

Horas	Homicidio con arma de fuego	Homicidio sin especificar causa	Total
00:00 - 04:00	5		5
04:01 - 08:00		1	1
08:01 - 12:00	6	3	9
12:01 - 16:00	9	2	11
16:01 - 20:00	20		20
20:01 - 23:59	14	1	15
Total	54	7	61

Día con más afectaciones: **jueves.**

Días	Homicidio con arma de fuego	homicidio sin especificar causa	Total
Domingo	8		8
Lunes	7	1	8
Martes	8	1	9
Miércoles	7	1	8
Jueves	7	3	10
Viernes	9		9
Sábado	8	1	9
Total	54	7	61

Robo de vehículo

Colonia con mayor incidencia en el trimestre: **Zona Centro.**

Colonia	Robo de vehículo con violencia	Robo de vehículo sin violencia	total
18 de Marzo	1		1
Ampliación Bellavista		1	1
Bellavista	1	3	4
Benito Juárez		1	1
Complejo Industrial	1		1
Constelación		1	1
Del Parque		3	3
El Edén		1	1
El Monte		1	1
El Paraíso		1	1
El Perú	1		1
Francisco Villa	1		1
Guadalupe		1	1
Guanajuato	1	2	3
Humanista 1	1		1
Infonavit 2	1		1
Insurgentes		1	1
Jardines del Country	1		1
Las Américas	1		1
Las Granjas		1	1
Las Reynas	1		1
Los Pinos	1		1

		2	2
Los Virreyes	1	1	2
Plaza Coliseo		1	1
Renovación		1	1
San Isidro		1	1
San Javier		1	1
San Juan de Razos	1		1
San Pedro	1	1	2
San Roque	1		1
Soto Innes	2	1	3
Valle Dorado		1	1
Villas Del Valle	1		1
Villas Salamanca 400		1	1
Zacamixtle		1	1
Zona Centro	3	24	27
Total	22	53	75

Comunidad con mayor incidencia en el trimestre.

Comunidad	Robo de vehículo con violencia	Total
AUTOPISTA SALAMANCA IRAPUATO	1	1
SAN JUAN DE RAZOS	1	1
TRAMO CARRETERO LIBRAMIENTO SUR SALAMANCA CELAYA	1	1
VALTIERRA	1	1
Total	4	4

Mapa de calor

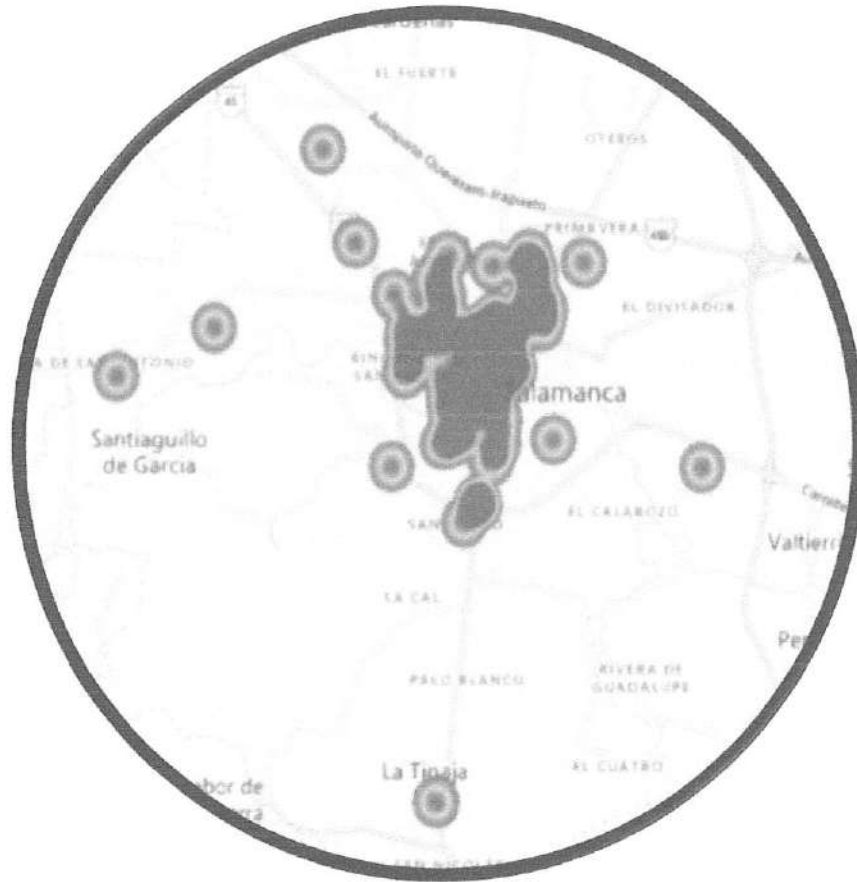

Rango de horario con más afectaciones: **20:01-23:59 hrs.**

Horario	Robo de vehículo con violencia	Robo de vehículo sin violencia	Total
00:00 - 04:00	2	2	4
04:01 - 08:00		2	2
08:01 - 12:00	3	3	6
12:01 - 16:00	1	15	16
16:01 - 20:00	7	17	24
20:01 - 23:59	13	15	28
Total	26	54	80

Día con más afectaciones: **lunes.**

Días	Robo de vehículo con violencia	Robo de vehículo sin violencia	Total
Domingo	1	6	7
Lunes	3	12	15
Martes	8	2	10
Miércoles	4	9	13
Jueves	6	8	14
Viernes	3	7	10
Sábado	1	10	11
Total	26	54	80

Robo a comercio

Colonia con mayor incidencia: **Zona Centro.**

Colonias	Robo a comercio con violencia	Robo a comercio sin violencia	Total
Constelación	1		1
El Deportivo	1		1
El Edén	1	1	2
Guanajuato	1		1
Jardines Del Country	1		1
Las Glorias		1	1
Lázaro Cárdenas	2		2
Los Rangelos	1		1
Obrera		1	1
San Antonio Abad	1		1
San Juan Chihuahua	2		2
Soto Innes	1		1
Zona Centro	6	5	10
Total	18	8	26

Comunidad con mayor incidencia en el trimestre: **Loma de San Antonio.**

Colonias	Robo a comercio con violencia	Total
Loma de San Antonio.	1	1
Total	1	1

Mapa de calor

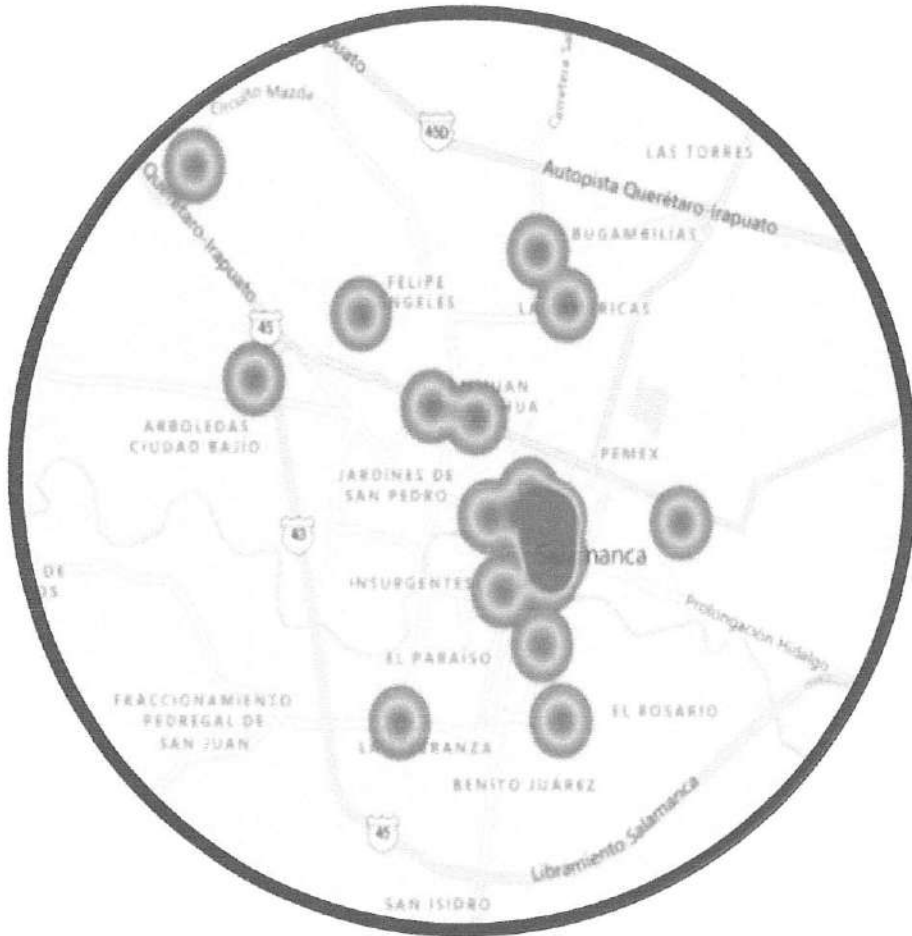

Rango de horario con más afectaciones: **12:00 - 16:00 hrs.**

Horario	Robo a comercio con violencia	Robo a comercio sin violencia	Total
00:00 - 04:00		1	1
04:01 - 08:00	3	1	4
08:01 - 12:00	3	4	7
12:01 - 16:00	7	1	8
16:01 - 20:00	4		4
20:01 - 23:59	2	1	3
Total	19	8	27

Día con más afectaciones: **lunes.**

Días	Robo A Comercio Con Violencia	Robo A Comercio Sin Violencia	Total
Domingo	1		1
Lunes	5	2	7
Martes	1	3	4
Miércoles	4	1	5
Jueves	3	1	4
Viernes	1	1	2
Sábado	4		4
Total	19	8	27

Robo a casa habitación

Colonia con mayor incidencia en el trimestre: **Cipreses, Lomas del Prado y Zona Centro.**

Colonias	Robo a casa habitación sin violencia	Total
Ampliación Obrera	1	1
Cipreses	2	2
El Cerrito	1	1
El Edén	1	1
Las Fuentes	1	1
Lomas del Prado	2	2
Residencial Anconas	1	1
Residencial Campestre	1	1
San Francisco de Asis	1	1
Soto Innes	1	1
Villa Verde	1	1
Villarreal	1	1
Zona Centro	2	2
Total	16	26

Comunidad con mayor incidencia del trimestre: **La Palma de Valtierra.**

Comunidades	Robo a casa habitación sin violencia	Total
San Bernardo	1	1
Total	1	1

Mapa de calor



Rango de horario con más afectaciones: **00:00 - 04:00 hrs.**

Horarios	Robo a casa habitación sin violencia	Total
00:00 - 04:00	6	6
04:01 - 08:00		
08:01 - 12:00	3	3
12:01 - 16:00	2	2
16:01 - 20:00	3	3
20:01 - 23:59	3	3
Total	17	17

Día con más afectaciones: **sábado.**

Días	Robo a casa habitación sin violencia	Total
Domingo	3	3
Lunes	3	3
Martes		
Miércoles	3	3
Jueves	1	1
Viernes	2	2
Sábado	5	5
Total	17	17

Robo a transeúnte

Colonia con mayor incidencia del trimestre: **Zona Centro.**

Colonia	Robo a transeúnte con violencia	Robo a transeúnte sin violencia	Total
Agustín Melgar	1		1
Bellavista	5		5
Constelación	2	1	3
El Durazno	1		1
El Molinito	1		1
El Olimpo	1		1
Guanajuato	1		1
Los Virreyes	1		1
Obrera	1		1
Primavera	1		1
San Gonzalo	2		2
San Isidro		1	1
San Juan Chihuahua	1		1
San Juan de la Presa	1		1
San Pedro	1		1
Tramo Carretero	1		1
Zona Centro	8	8	16
Total	29	10	39

Comunidad con mayor incidencia: **Valtierrilla.**

Comunidad	Robo a transeúnte sin violencia	Total
Valtierrilla	1	1
Total	1	1

Mapa de calor

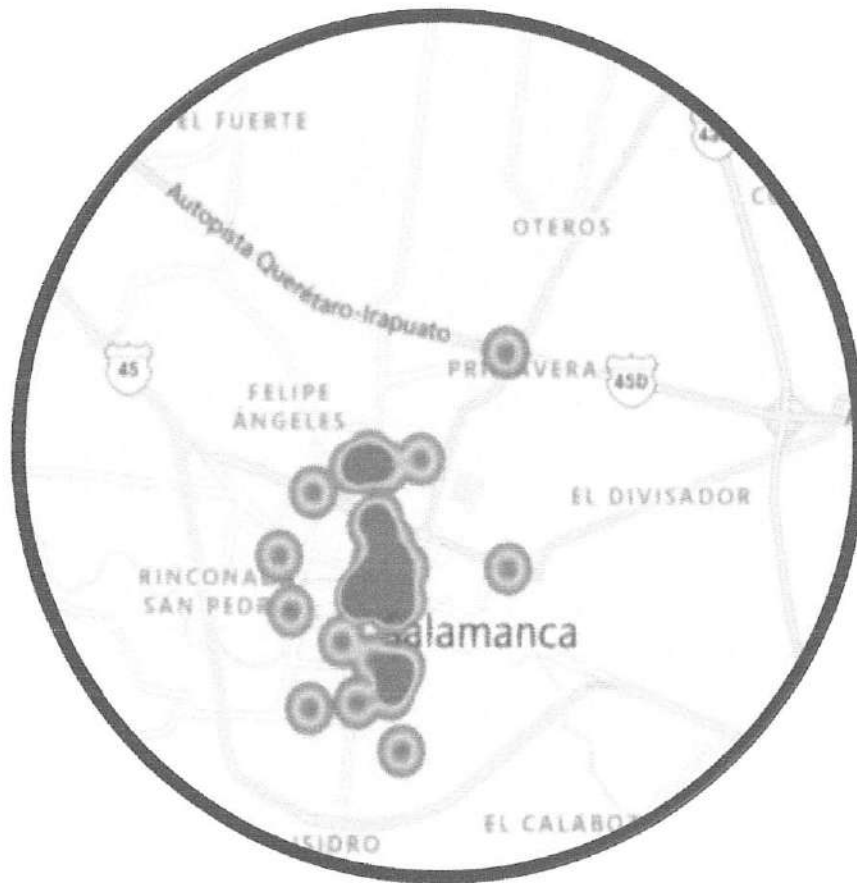

Rango de horario con más afectaciones: **12:01 - 16:00 hrs.**

Horario	Robo a transeúnte con violencia	Robo a transeúnte sin violencia	Total
00:00 - 04:00	1		1
04:01 - 08:00	1		1
08:01 - 12:00	6	1	7
12:01 - 16:00	8	6	14
16:01 - 20:00	9	2	11
20:01 - 23:59	5	1	6
Total	30	10	40

Día con más afectaciones: **martes.**

Días	Robo a transeúnte con violencia	Robo a transeúnte sin violencia	Total
Domingo	2	1	3
Lunes	2	1	3
Martes	6	4	10
Miércoles	7	1	8
Jueves	6	2	8
Viernes	3		3
Sábado	4	1	5
Total	30	10	40

Se advierte que los principales delitos cometidos en el trimestre de enero a marzo del año 2023 fueron; homicidios con arma de fuego y lesionados con arma de fuego.

En cuanto al horario, para el caso de incidencias por homicidio con arma de fuego, su índice se incrementa de las 16:01 a 20:00 horas.

Con relación a la zona con mayores incidencias registradas, se tiene al fraccionamiento Arboledas Ciudad Bajío y mayor incidencia en la comunidad de Cerro Gordo.

D. La estadística de disminución de delitos y faltas administrativas;

A continuación, se muestra la estadística de incidencias registradas durante el periodo de enero a marzo del año 2022 en comparativa al trimestre de enero a marzo del año 2023.

Homicidios

Se registra un aumento en homicidios con arma de fuego y así mismo en homicidios sin especificar causa, durante el último trimestre del año 2023.

Incidencia	2022	2023	Total
Homicidio con arma de fuego	42	54	96
Homicidio sin especificar causa	0	7	7
Total	42	61	103

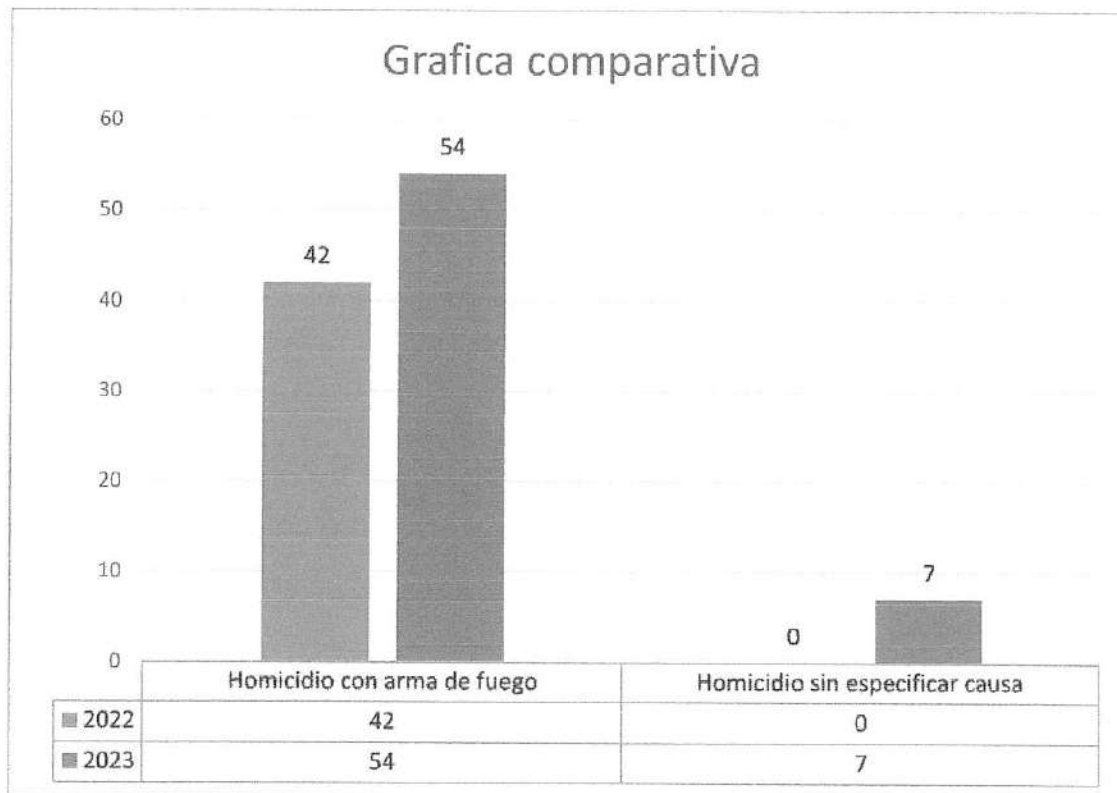

Robo de vehículo

Se registra una disminución en el robo de vehículo con violencias sin embargo se registra un aumento del 31.1 % en el robo de vehículo sin violencia durante el trimestre enero a marzo del año 2023.

Incidencia	2022	2023	Total
Robo de vehículo con violencia	44	26	70
Robo de vehículo sin violencia	17	54	71
Total	61	80	141

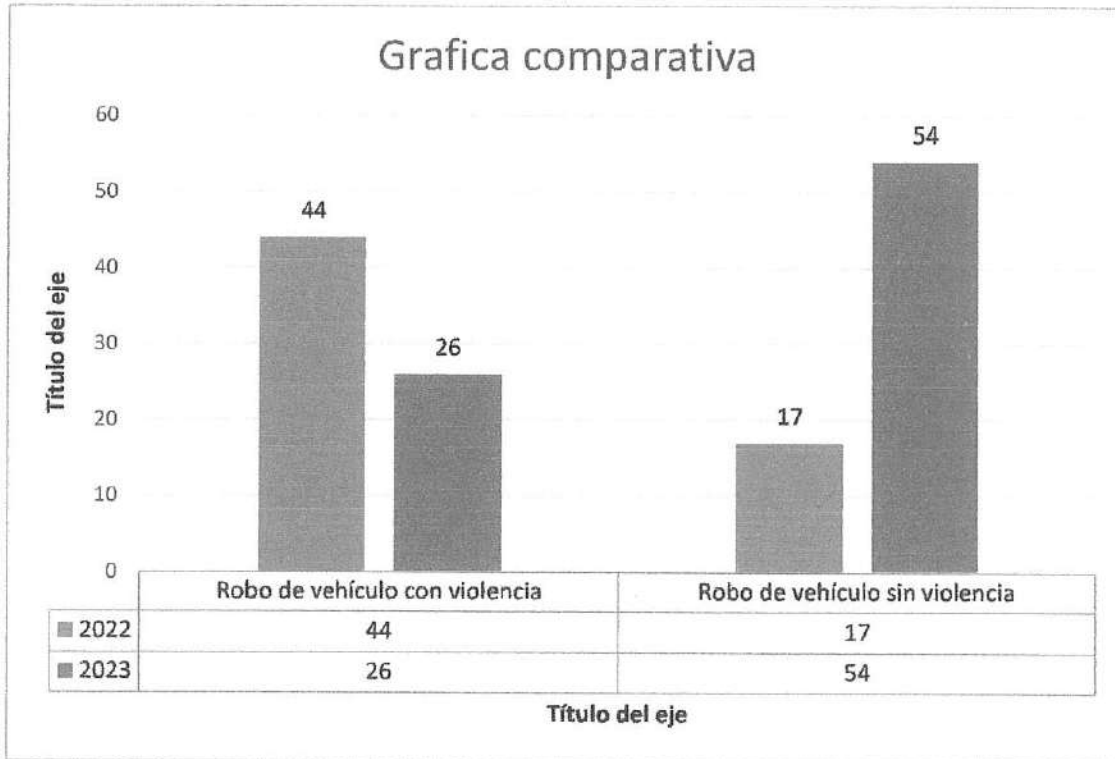

Robo a comercio

Se registra una disminución del 61.4% en robo a comercio con y sin violencia durante el trimestre de enero a marzo del año 2023.

Incidencia	2022	2023	Total
Robo a comercio con violencia	57	19	76
Robo a comercio sin violencia	13	8	21
Total	70	27	97

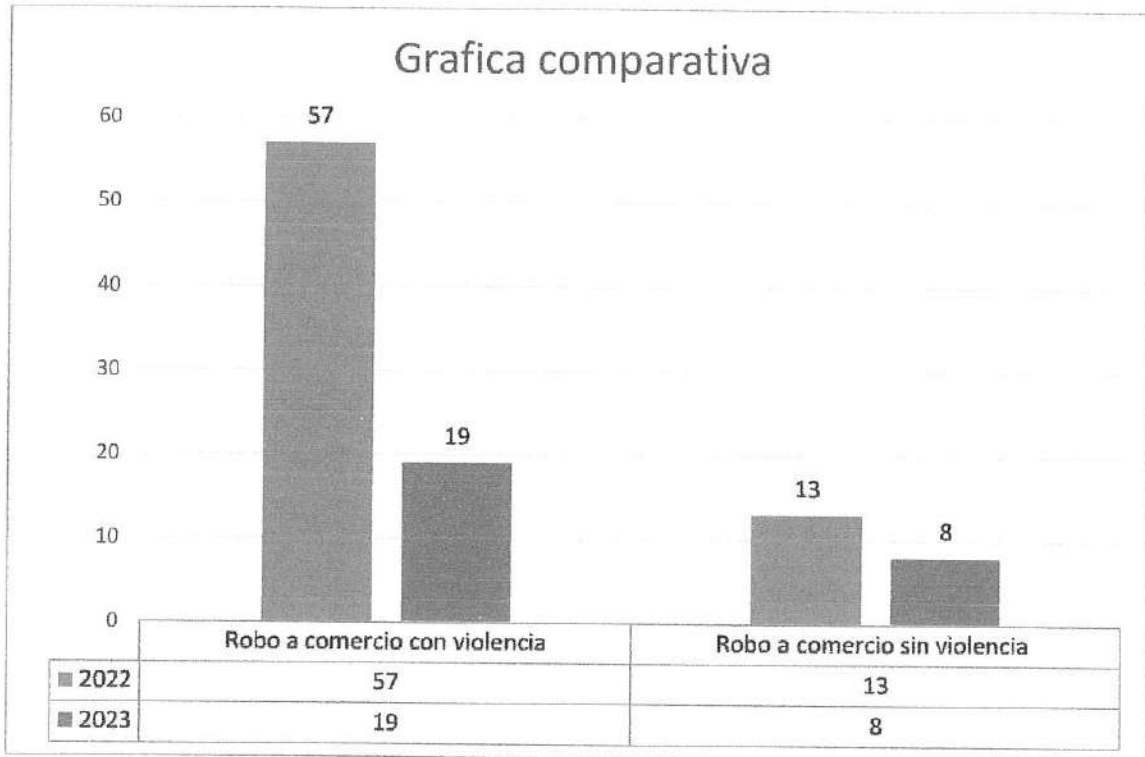

Robo a casa habitación

Se registra un aumento del 6.25% en robo a casa habitación sin violencia durante el trimestre de enero a marzo del año 2023.

Incidencia	2022	2023	Total
Robo a casa habitación sin violencia	16	17	33
Total	16	17	33

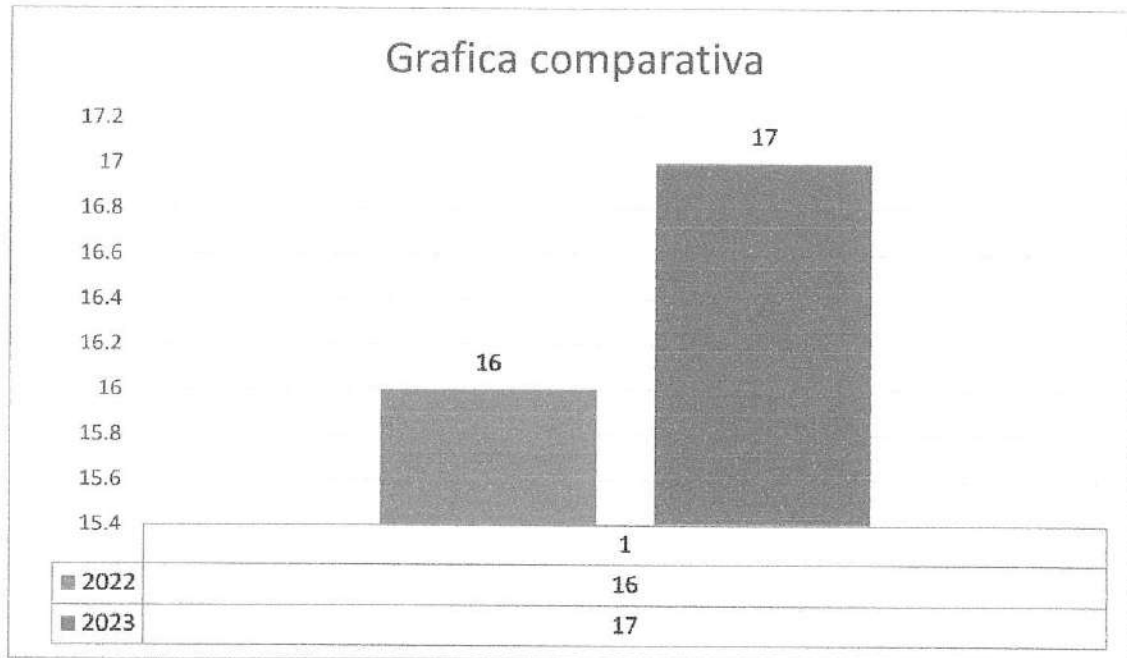

Robo a transeúnte

Se registra un aumento del 185.7% en robo a casa habitación sin violencia y con violencia durante el trimestre enero a marzo 2023.

Incidencias	2022	2023	Total
Robo a transeúnte con violencia	11	30	41
Robo a transeúnte sin violencia	3	10	13
Total	14	40	54

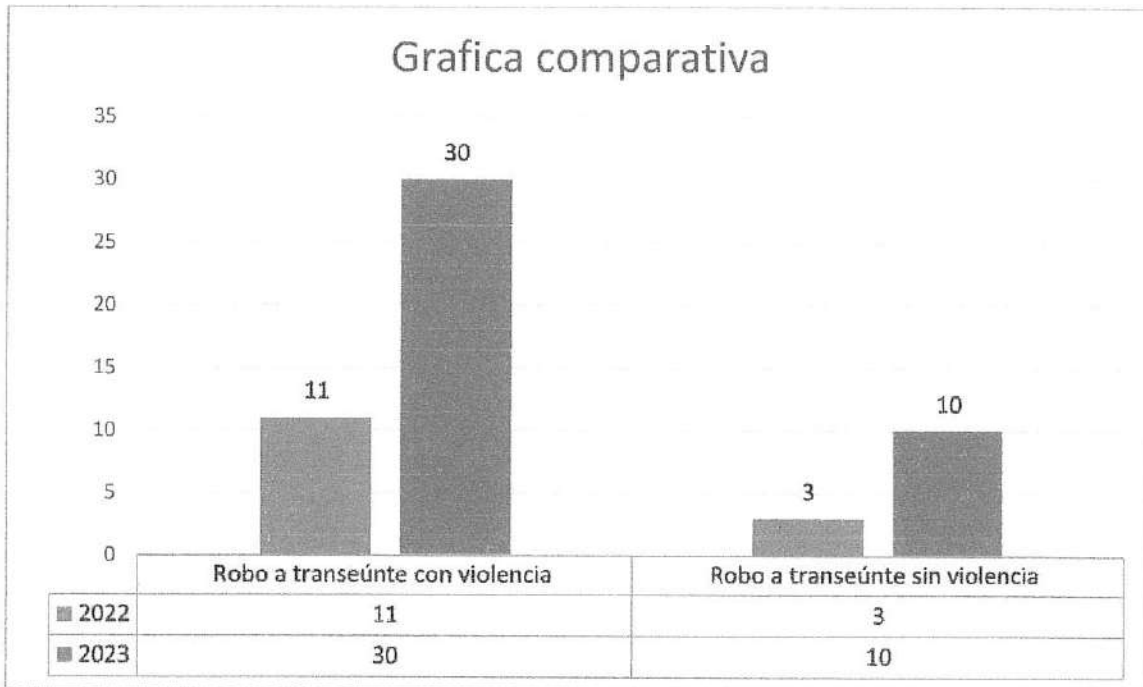

E. Los datos estadísticos en los que se refiera la edad, el sexo, así como la ocupación de los detenidos:

A continuación, se presentan por mes una base de datos que contiene; la edad, sexo y ocupación de los detenidos:

Enero					
Sexo	Edad	Ocupación	Sexo	Edad	Ocupación
Masculino	29	Comerciante	Masculino	33	Obrero
Femenino	26	Desempleada	Masculino	29	Mecánico
Masculino	21	Tatuador	Masculino	30	Trillero
Masculino	35	Caballerango	Masculino	46	Electricista
Masculino	39	Albañil	Masculino	33	Trillero
Masculino	17	Empleado	Masculino	27	Jardinero
Masculino	27	Desempleado	Masculino	29	Soldador

	52	Campeño	Masculino	29	Comerciante
Masculino	22	Desempleado	Masculino	23	Moto Envío
Masculino	44	Albañil	Masculino	26	Desempleado
Masculino	31	Comerciante	Masculino	37	Mecánico
Masculino	45	Comerciante	Masculino	16	Estudiante
Masculino	26	Guardia De Seguridad	Masculino	22	Carnicero
Masculino	26	Taquero	Masculino	20	Tortillero
Masculino	19	Estudiante	Masculino	31	Pepeador
Masculino	24	Soldador	Femenino	48	Desempleada
Masculino	35	Desempleado	Femenino	35	Ama De Casa
Masculino	16	Desempleado	Masculino	24	Desempleado
Femenino	17	Desempleada	Masculino	26	Desempleado
Masculino	30	Desempleado	Masculino	23	Obrero
Masculino	46	Albañil	Masculino	16	Estudiante
Masculino	35	Desempleado	Masculino	15	Desempleado
Masculino	37	Campeño	Masculino	34	Pintor
Masculino	25	Desempleado	Masculino	21	Soldador
Masculino	24	Empleado	Masculino	26	Eléctrico
Masculino	27	Obrero	Masculino	17	Estudiante
Masculino	37	Contratista	Masculino	20	Obrero
Masculino	28	Obrero	Masculino	27	Empleado
Masculino	41	Campeño	Masculino	24	Desempleado
Femenino	34	Ama De Casa	Masculino	28	Comerciante
Masculino	22	Albañil	Masculino	33	Desempleado
Masculino	18	Estudiante	Masculino	40	Empleado
Masculino	15	Albañil	Femenino	33	Ama De Casa
Masculino	29	Desempleado	Femenino	29	Limpia Vidrios
Masculino	29	Chofer	Masculino	40	Recolector
Masculino	19	Estudiante	Femenino	40	Comerciante
Masculino	18	Estudiante	Masculino	50	Carpintero
Masculino	20	Empleado	Masculino	44	Guardia De Seguridad
Masculino	20	Estudiante	Masculino	29	Soldador
Femenino	27	Ama De Casa	Masculino	19	Estudiante
Femenino	46	Empleada	Masculino	22	Empleado
Masculino	30	Desempleado	Masculino	30	Albañil
Masculino	37	Trailero	Masculino	35	Taquero

	30	Empleado	Femenino	19	Desempleada
Masculino	22	Desempleado	Masculino	21	Albañil
Masculino	24	Soldador	Masculino	26	Desempleado
Masculino	42	Desempleado	Masculino	45	Desempleado
Masculino	78	No Proporciona	Masculino	62	No Proporciona
Masculino	24	Plomero	Masculino	48	Comerciante
Masculino	25	Albañil	Masculino	50	Transportista
Masculino	27	Desempleado	Masculino	41	Comerciante
Masculino	31	Albañil	Masculino	28	Desempleado
Masculino	40	Obrero	Masculino	21	Desempleado
Masculino	29	Mantenimiento	Masculino	31	Desempleado
Masculino	20	Empleado	Masculino	39	Carnicero
Masculino	27	Desempleado	Masculino	32	Desempleado
Masculino	16	Estudiante	Masculino	42	Albañil
Masculino	16	Estudiante	Masculino	20	Estudiante
Masculino	40	Obrero	Masculino	17	Estudiante
Masculino	39	Guardia De Seguridad	Masculino	32	Desempleado
Masculino	27	Empleado	Masculino	27	Desempleado
Masculino	26	Desempleado	Masculino	34	Desempleado
Masculino	25	Empleado	Masculino	20	Barbero
Masculino	19	Moto Envío	Masculino	22	Desempleado
Masculino	19	Estudiante	Masculino	32	Trailero
Masculino	16	Estudiante	Masculino	32	Desempleado
Masculino	15	Desempleado	Masculino	31	Construcción
Masculino	33	Limpia Vidrios	Masculino	52	Desempleado
Femenino	23	Desempleada	Masculino	54	Empleado
Masculino	36	Promotor Inaeba	Masculino	22	Albañil
Masculino	39	Obrero	Masculino	60	Empleado
Masculino	14	Desempleado	Masculino	57	Empleado
Masculino	45	Taxista	Masculino	39	Empleado
Masculino	49	Albañil	Femenino	25	Comerciante
Masculino	33	Comerciante	Femenino	25	Desempleada
Femenino	13	Desempleada	Masculino	52	Soldador
Masculino	25	Empleado	Masculino	45	Desempleado
Masculino	29	Limpia Vidrios	Masculino	21	Obrero
Masculino	26	No Proporciona	Masculino	24	Obrero

	47	Electricista	Masculino	31	Empleado
Masculino	26	Desempleado	Masculino	45	Desempleado
Masculino	20	Albañil	Masculino	26	Desempleado
Masculino	16	Empleado	Masculino	42	Albañil
Masculino	17	Empleado	Femenino	54	Ama De Casa
Masculino	37	Campeño	Masculino	26	Comerciante
Masculino	43	Albañil	Femenino	22	Comerciante
Masculino	Np	Desempleado	Masculino	28	Indigente
Masculino	22	Pepenador	Masculino	45	Desempleado
Masculino	31	Soldador	Masculino	36	Empleado
Masculino	23	Constructor	Masculino	31	Desempleado
Masculino	21	Sedena	Masculino	30	Albañil
Masculino	19	Estudiante	Masculino	36	Desempleado
Masculino	19	Boxeador	Femenino	41	Ama De Casa
Femenino	42	Ama De Casa	Masculino	17	Albañil
Masculino	55	Guardia De Seguridad	Masculino	28	Limpia Vidrios

Total	
Masculino	171
Femenino	19

Febrero					
Sexo	Edad	Ocupación	Sexo	Edad	Ocupación
Masculino	41	Desempleado	Masculino	45	Desempleado
Masculino	20	Empleado	Masculino	40	Trailero
Masculino	37	Empleado	Masculino	30	Obrero
Masculino	45	No Proporciona	Masculino	44	Obrero
Masculino	34	Obrero	Masculino	31	No Proporciona
Masculino	34	Empleado	Masculino	27	Carnicero
Masculino	26	Laboratorista	Masculino	42	Empleado
Masculino	38	Campeño	Masculino	52	Obrero
Masculino	33	Empleado	Masculino	20	Estudiante
Masculino	78	No Proporciona	Femenino	20	Estudiante
Masculino	25	Desempleado	Masculino	31	Lava Carros

	37	Desempleado	Masculino	22	Empleado
Masculino	16	Estudiante	Masculino	28	Obrero
Masculino	15	Empleado	Masculino	30	Empleado
Masculino	15	Estudiante	Masculino	42	Obrero
Masculino	19	Desempleado	Masculino	22	Desempleado
Masculino	29	Ayudante Herrero	Masculino	53	Agricultor
Masculino	19	Obrero	Masculino	44	Abogado
Masculino	31	Soldador	Masculino	42	Empresario
Masculino	38	Empleado	Masculino	18	Albañil
Masculino	27	Soldador	Masculino	20	Soldador
Masculino	27	Desempleado	Masculino	27	Pepenador
Masculino	44	Albañil	Femenino	24	Pepenadora
Masculino	19	Desempleado	Masculino	41	Taquero
Masculino	35	Repartidor	Masculino	31	Ingeniero
Femenino	32	Empleada	Femenino	27	Ingeniero
Masculino	29	Empleado	Masculino	35	Desempleado
Masculino	44	Mantenimiento	Masculino	38	Desempleado
Masculino	46	Empleado	Femenino	16	Estudiante
Masculino	54	Comerciante	Masculino	19	Empleado
Masculino	46	Desempleado	Masculino	21	Aluminero
Masculino	23	Empleado	Masculino	19	Soldador
Masculino	36	Comerciante	Masculino	23	Desempleado
Masculino	56	Empleado	Masculino	50	Camionero
Femenino	33	Empleada	Masculino	43	Comerciante
Masculino	18	Estudiante	Femenino	32	Ama De Casa
Masculino	17	Estudiante	Femenino	39	Empleada
Masculino	33	Chef	Masculino	29	Empleado
Masculino	45	Campesino	Masculino	N/P	No Proporciona
Masculino	30	Empleado	Masculino	34	Desempleado
Masculino	40	Obrero	Masculino	22	Empleado
Femenino	21	Ama De Casa	Femenino	15	Empleada
Masculino	29	Artesano	Masculino	34	Empleado
Masculino	21	Obrero	Masculino	45	Desempleado
Masculino	15	Albañil	Masculino	21	Desempleado
Masculino	56	Obrero	Masculino	44	Campesino
Masculino	43	Seguridad Privada	Masculino	32	Desempleado
Masculino	29	Tatuador	Masculino	41	Desempleado
Masculino	50	Hojalatero	Masculino	21	Obrero
Masculino	33	Obrero	Masculino	28	Obrero
Masculino	46	Construcción	Femenino	22	Empleada
Masculino	46	Desempleado	Masculino	48	Albañil

	17	Carnicero	Masculino	30	Desempleado
Femenino	34	Comerciante	Masculino	18	Estudiante
Femenino	27	Comerciante	Masculino	61	Soldador
Masculino	30	Desempleado	Masculino	32	Chofer
Masculino	34	Albañil	Masculino	23	Comerciante
Masculino	31	Desempleado	Masculino	43	Desempleado
Masculino	45	Desempleado	Masculino	45	Desempleado
Masculino	47	Empleado	Masculino	37	Musico
Masculino	26	Desempleado	Masculino	16	Comerciante
Masculino	21	Lava Carros	Masculino	51	Cocinero
Masculino	17	Desempleado	Masculino	38	Desempleado
Masculino	35	Albañil	Masculino	19	Chofer
Masculino	28	Herrero	Masculino	37	Empleado
Femenino	37	Ama De Casa	Masculino	44	Campesino
Masculino	N/P	Obrero	Masculino	38	Albañil
Masculino	23	Empleado	Masculino	42	Obrero
Masculino	18	Estudiante	Masculino	35	Jardinero
Masculino	16	Estudiante	Masculino	33	Albañil
Masculino	21	Tatuador	Masculino	65	Pensionado
Femenino	24	Comerciante	Masculino	16	Campesino
Femenino	27	Recolectora	Masculino	18	Desempleado
Masculino	34	Empleado	Masculino	16	Mecánico
Masculino	22	Empleado	Masculino	19	Empleado
Masculino	23	Empleado	Masculino	36	Chef
Masculino	54	Recolector	Masculino	44	Seguridad Privada
Masculino	45	Desempleado	Masculino	35	Recolector
Masculino	30	Albañil	Masculino	26	Empleado
Masculino	29	Comerciante	Masculino	49	Transportes
Femenino	35	Comerciante	Masculino	31	Obrero
Masculino	27	Desempleado	Masculino	43	Carnicero
Masculino	32	Comerciante	Masculino	35	Recolector
Masculino	38	Albañil	Masculino	36	Recolector
Masculino	33	Operador	Masculino	35	Soldador
Masculino	21	Vigilante	Masculino	51	Recolector
Masculino	23	Hojalatero	Masculino	45	Desempleado
Masculino	21	Tala De Arboles	Femenino	16	Desempleada
Masculino	22	Operador	Masculino	19	Comerciante
Femenino	22	Desempleada	Masculino	15	Agricultor
Masculino	31	Petrolero	Masculino	17	Agricultor
Masculino	29	Moto Envió	Masculino	20	Pepenador
Femenino	N/P	No Proporciona	Masculino	15	Agricultor

	22	Comerciante	Masculino	38	Desempleado
Masculino	33	Desempleado	Masculino	32	Desempleado
Femenino	12	Estudiante	Masculino	38	Taxista
Femenino	13	Estudiante	Masculino	21	Empleado
Femenino	14	Estudiante	Masculino	24	Empleado
Masculino	19	No Proporciona	Masculino	33	Desempleado
Masculino	40	Desempleado	Masculino	43	Desempleado
Masculino	49	Comerciante	Masculino	35	Desempleado
Masculino	38	Desempleado	Masculino	19	Empleado
Masculino	26	Desempleado	Masculino	28	Panadero
Masculino	40	Recolector	Masculino	18	Seguridad Privada
Masculino	32	Albañil	Masculino	24	Empleado
Femenino	40	Empleada	Masculino	46	Comerciante
Masculino	45	Desempleado	Masculino	29	Desempleado
Masculino	33	Vendedor	Masculino	28	Estudiante
Masculino	26	Desempleado	Masculino	43	Albañil
Masculino	52	Desempleado	Masculino	29	Empleado
Masculino	36	Albañil	Masculino	21	Tatuador
Masculino	36	Obrero	Masculino	26	Desempleado
Femenino	20	Ama De Casa	Masculino	27	Agricultor
Masculino	23	Desempleado	Masculino	32	Recepcionista
Masculino	16	Comerciante	Masculino	34	Llantero
Masculino	17	Estudiante	Masculino	15	Comerciante
Masculino	16	Estudiante	Masculino	19	Obrero
Masculino	30	Montacarguista	Masculino	22	Empleado
Masculino	22	Comerciante	Masculino	41	Comerciante
Masculino	26	Desempleado	Masculino	39	Laminero
			Masculino	45	Desempleado

Total	
Masculino	216
Femenino	25

Marzo					
Sexo	Edad	Ocupación	Sexo	Edad	Ocupación
Femenino	27	Comerciante	Masculino	22	Desempleado
Masculino	45	Desempleado	Femenino	17	Estudiante

	43	Desempleado	Masculino	16	Desempleado
Masculino	22	Comerciante	Masculino	16	Estudiante
Masculino	53	Desempleado	Masculino	17	Empleado
Femenino	22	Comerciante	Masculino	16	Desempleado
Masculino	49	Desempleado	Masculino	30	Pintor
Masculino	28	Sexo Servidora	Masculino	29	Guardia De Seguridad
Masculino	18	Vigilante	Masculino	36	Taxista
Masculino	26	Desempleado	Masculino	45	Taxista
Masculino	26	Obrero	Masculino	27	Desempleado
Masculino	57	Desempleado	Masculino	34	Cantante
Masculino	29	Mecánico	Femenino	29	Desempleada
Masculino	63	Jubilado Pemex	Masculino	38	Lava Carros
Femenino	36	Ama De Casa	Masculino	21	Desempleado
Masculino	32	Ayudante	Masculino	16	Recolector
Masculino	17	Albañil	Femenino	42	Empleado
Masculino	24	Obrero	Masculino	36	Desempleado
Masculino	19	Estudiante	Masculino	22	Reparador Celulares
Masculino	26	Empleado	Masculino	19	Estudiante
Masculino	28	Jardinero	Masculino	31	Ayudante Herrero
Masculino	32	Moto Envió	Masculino	17	Desempleado
Masculino	35	Pepenador	Masculino	44	Repartidor
Masculino	25	Comerciante	Masculino	29	Albañil
Masculino	27	Albañil	Femenino	36	Empleada
Masculino	33	Desempleado	Femenino	14	Estudiante
Masculino	28	Desempleado	Masculino	15	Estudiante
Masculino	38	Empleado	Masculino	40	Albañil
Masculino	53	Comerciante	Masculino	24	Albañil
Masculino	19	Desempleado	Masculino	27	Albañil
Masculino	48	Albañil	Masculino	35	Obrero
Masculino	52	Carpintero	Masculino	46	Lava Carros
Masculino	21	Albañil	Masculino	16	Obrero
Masculino	43	Operador	Masculino	30	Soldador

	33	Comerciante	Masculino	23	Ayudante Soldador
Masculino	18	Campesino	Masculino	22	Desempleado
Masculino	32	Mecánico	Masculino	39	Chofer
Masculino	16	Desempleado	Masculino	16	Cargador
Masculino	27	Desempleado	Masculino	22	Estudiante
Masculino	45	Desempleado	Masculino	25	Obrero
Masculino	N/P	No Proporciona	Masculino	39	Obrero
Femenino	29	Empleada	Masculino	68	Pensionado
Masculino	40	Albañil	Masculino	46	Herrero
Masculino	45	Empleado	Masculino	57	Abogado
Masculino	40	Obrero	Masculino	20	Soldador
Masculino	25	Desempleado	Masculino	18	Estudiante
Masculino	37	Obrero	Masculino	23	Electricista
Masculino	26	Subgerente	Masculino	20	Vigilante
Femenino	38	Estilista	Masculino	21	Asesor De Ventas
Masculino	60	Cantante	Femenino	19	Empleada
Masculino	51	Limpia	Femenino	26	Empleada
Masculino	24	Empleado	Masculino	21	Empleado
Femenino	26	Ama De Casa	Femenino	22	Empleada
Masculino	30	Mecánico	Masculino	20	Soldador
Masculino	47	Desempleado	Masculino	29	Desempleado
Masculino	37	Vigilante	Masculino	29	Obrero
Masculino	17	Comerciante	Masculino	23	Desempleado
Masculino	16	Estudiante	Masculino	54	Obrero
Masculino	43	Soldador	Masculino	63	Albañil
Masculino	21	Desempleado	Masculino	29	Empleado
Masculino	33	Samblasteo	Masculino	65	Operador
Masculino	49	Soldador	Masculino	25	Bartender
Femenino	49	Empleada	Femenino	23	Recolectora
Masculino	52	Desempleado	Masculino	26	Mecánico
Masculino	44	Seguridad	Masculino	46	Cerámico
Masculino	21	Seguridad	Masculino	15	Estudiante

	33	Desempleado	Masculino	19	Campeño
Femenino	29	Ama De Casa	Masculino	24	Carpintero
Masculino	32	Empleado	Masculino	24	Soldador
Masculino	32	Desempleado	Masculino	30	Desempleado
Masculino	54	Jornalero	Masculino	15	Desempleado
Masculino	23	Desempleado	Masculino	21	Moto Envió
Femenino	14	Desempleada	Masculino	20	Estudiante
Femenino	17	Vigilante	Masculino	44	Empleado
Masculino	41	Taquero	Masculino	42	Desempleado
Masculino	18	Cerrajero	Masculino	23	Obrero
Masculino	38	Comerciante	Masculino	27	Soldador
Masculino	23	Soldador	Masculino	21	Pepenador
Femenino	17	Desempleada	Masculino	22	Ayudante Albañil
Masculino	22	Empleado	Masculino	27	Hojalatero
Masculino	35	Seguridad	Masculino	36	Desempleado
Masculino	15	Moto Envió	Masculino	24	Musico
Femenino	36	Empleada	Masculino	27	Desempleado
Masculino	33	Obrero	Masculino	16	Desempleado
Masculino	35	Empleado	Masculino	32	Pepenador
Masculino	29	Comerciante	Masculino	28	Desempleado
Masculino	21	Empleado	Femenino	40	Desempleada
Masculino	33	Empleado	Masculino	67	Pensionado
Masculino	25	Albañil	Masculino	15	Estudiante
Masculino	35	Pepenador	Masculino	17	Estudiante
Masculino	25	Obrero	Femenino	16	Estudiante
Masculino	31	Desempleado	Masculino	53	Empleado
Masculino	35	Guardia	Masculino	32	Desempleado
Masculino	23	Obrero	Masculino	19	Empleado
Masculino	33	Trailero	Femenino	36	Empleada
Masculino	42	Obrero	Masculino	32	Empleado
Masculino	29	Comerciante	Masculino	31	Desempleado
Femenino	22	Comerciante	Masculino	17	Estudiante

	38	Empleado	Masculino	43	Obrero
Masculino	27	Agricultor	Masculino	31	Vendedor
Femenino	26	Ama De Casa	Masculino	22	Estudiante
Masculino	16	Albañil	Masculino	21	Estudiante
Masculino	16	Desempleado	Masculino	18	Estudiante
Masculino	23	Pintor	Masculino	35	Hojalatero
Masculino	25	Comerciante	Masculino	59	Empleado
Masculino	45	Desempleado	Masculino	46	Albañil
Masculino	56	Empleado	Masculino	46	Comerciante
Masculino	35	Guardia Seguridad	Masculino	43	Comerciante
Masculino	17	Desempleado	Masculino	32	Empleado
Masculino	33	Obrero	Masculino	28	Radio Técnico
Masculino	25	Vigilante	Masculino	21	Estudiante
Masculino	40	Chofer	Masculino	30	Empleado
Masculino	46	Obrero	Masculino	53	Operador Trailer
Masculino	31	Desempleado	Masculino	19	Empleado
Masculino	48	Desempleado	Masculino	30	Transporte
Masculino	30	Desempleado	Masculino	21	Estudiante
Masculino	19	Obrero	Masculino	37	Operador
Masculino	40	Campesino	Masculino	50	Vigilante
Masculino	35	Empleado	Masculino	36	Albañil
Masculino	30	Obrero	Masculino	45	Comerciante
Masculino	22	Desempleado	Masculino	44	Construcción
Masculino	14	Desempleado	Masculino	41	Obrero
Masculino	15	Empleado	Masculino	35	Obrero
Masculino	23	Empleado	Masculino	22	Empleado
Masculino	35	Empleado	Masculino	22	Obrero
Masculino	61	Jubilado CFE	Masculino	54	Obrero
Femenino	39	Desempleada	Masculino	36	Comerciante
Masculino	52	Desempleado	Masculino	26	Estudiante
Femenino	15	Estudiante	Masculino	47	Empleado

DIRECCIÓN GENERAL DE
SEGURIDAD PÚBLICA

	15	Estudiante	Masculino	31	Desempleado
Masculino	39	Operador	Masculino	27	Obrero
Masculino	37	Albañil	Masculino	39	Desempleado
Masculino	44	Campesino	Masculino	33	Obrero
Masculino	23	Desempleado	Masculino	22	Técnico
Masculino	29	Operador	Femenino	25	Desempleada
Masculino	25	Empleado	Femenino	32	Desempleada
Masculino	32	Albañil	Masculino	40	Albañil
Masculino	19	Comerciante	Masculino	46	Albañil
Masculino	44	Desempleado	Masculino	41	Soldador
Femenino	23	Limpieza	Masculino	42	Desempleado
Masculino	41	Obrero	Masculino	27	Desempleado
Masculino	19	Repartidor	Masculino	13	Estudiante
Masculino	19	Repartidor	Masculino	14	Estudiante
Masculino	19	Asfaltero	Masculino	15	Estudiante
			MASCULINO	13	ESTUDIANTE

Total	
Masculino	258
Femenino	31

FALTAS ADMINISTRATIVAS DURANTE EL TRIMESTRE ENERO-MARZO 2023

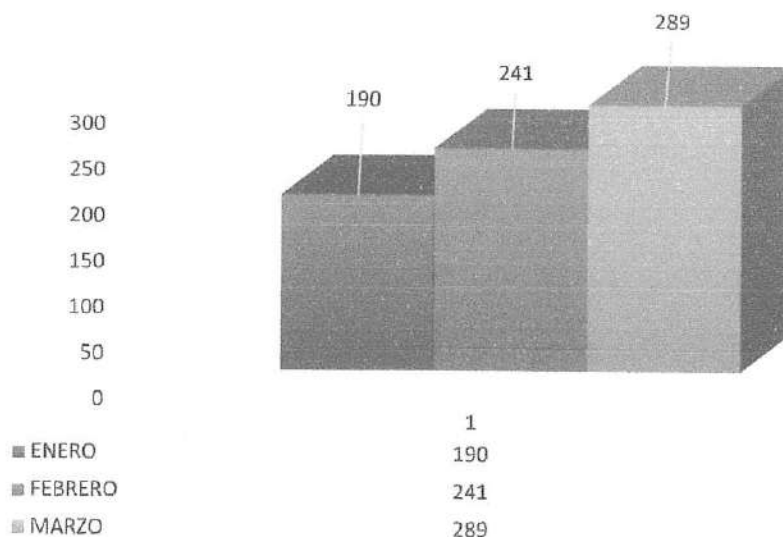

Como se puede apreciar, existe una importante diferencia en la proporción de faltas administrativas cometidas por el sexo masculino con respecto al femenino. Por lo que el diseño e implementación de estrategias preventivas localizadas a la población masculina en temas vinculados con la solución de conflictos y adicciones son necesarios en la población masculina salmantina.

F. Las estadísticas sobre los infractores reincidentes;

Con todo lo referido, se identifica una problemática de violencia social que se refleja en la comisión de faltas administrativas; en cuanto a la edad de las personas, el grupo de edad que cometen mayor número de faltas se ubica entre los 19 a 26 años durante el trimestre de enero a marzo del año 2023.

G. La información relativa a la evaluación de la actuación de la institución policial:

a. La capacidad de respuesta a los llamados para la intervención de la institución policial municipal.

Con la implementación de operativos y aumentos de rondines en coordinación con Sedena, Guardia Nacional y Policía Municipal; se aumenta la respuesta a los llamados y así mismo lograr una disminución en el número de incidencias delictiva.

- 1.- Implementación de operativos específicos y localizados.
- 2.-Incremento del modelo policial de proximidad social.
- 3.-Patrullajes de disuasión y prevención del delito en zonas y horarios de mayor índice delictivo.
- 4.-Implementación de los procedimientos sistemáticos de operación.

Operativos implementados	Objetivos
Corredores seguros	Se implementan recorridos en base al análisis delictivo en diferentes vialidades de este municipio con el fin de erradicar e inhibir el robo de vehículos y tener una mayor capacidad de respuesta ante alguna eventualidad.
Escuelas	Se tiene presencia policial en horarios a distinto en diversos planteles educativos y sobre todo en aquellos que han solicitado el apoyo en los horarios de entrada y salida de la comunidad estudiantil con el fin de generar un ambiente de paz y

	tranquilidad a dichos planteles, personal educativo y comunidad estudiantil.
Salamanca unidos	Se implementa operativos en los diversos centros nocturnos y plazas comerciales; a fin de brindar seguridad en dichos establecimientos y salvaguardar la integridad y bienes de los ciudadanos que concurren a dichos lugares.
Necora	Garantizar la seguridad de todos los negocios nocturnos (taquerías, cenadurías y comercios) instalados en este municipio, impulsando la participación social para generar entornos seguros y sanos, a través de patrullajes centrados a la prevención del delito. Dando este objetivo cuyo fin es la protección de la integridad física y derechos de las personas y sus bienes, perseverando las libertades, el orden y la paz pública para el establecimiento de la seguridad de la ciudadanía.
Bancos	Mantener el orden, para que la sociedad reciba sus pagos de fin de año con tranquilidad y calma, y así evitar la comisión de algún hecho delictivo. Por lo que mantendremos vigilancia constante en la zona señalada, dando enfoque a las horas de mayor aforo de usuarios.
Mercados seguros	Garantizar la seguridad de todos los negocios de los mercados Tomasa Estévez y Barahona, así como mantener presencia e inhibir diversos actos delictivos, que se comenten en dichos lugares, impulsando la participación social para generar entornos seguros y sanos, a través de patrullajes centrados a la prevención del delito. Dando este objetivo cuyo fin es la protección de la integridad física y derechos de las personas y

sus bienes, perseverando las libertades, el orden y la paz pública para el establecimiento de la seguridad de la ciudadanía

Intermunicipales	Se participa en los operativos intermunicipales contando con la presencia de los municipios pertenecientes a la región y de estado donde se realizan recorridos en las colonias y comunidades con mayor índice delictivo optimizando el estado de fuerza que se conjunta con la participación de dichas corporaciones.
Bom (base de operaciones mixtas)	Se participa en los operativos inter institucionales contando con la presencia de autoridades de los tres órdenes de gobierno donde se realizan recorridos en las colonias y comunidades con mayor índice delictivo optimizando el estado de fuerza que se conjunta con la participación de dichas cooperaciones

b. Tiempos de reacción ante las peticiones de ayuda;

Para cada solicitud que llega por escrito a la Dirección General de Seguridad, se realiza un plan operativo con los responsables de turno; a fin de cumplir con cada una de las solicitudes de apoyo.

c. Tiempos de resolución de las peticiones de ayuda;

- Del 01 al 31 de enero de 2023.

Tiempo de respuesta	Cantidad de despachos	% despacho
00:00:00 - 00:05:00	236	11.55%
00:05:01 - 00:10:00	621	30.38%
00:10:01 - 00:15:00	484	23.68%



DIRECCIÓN GENERAL DE
SEGURIDAD PÚBLICA

SA
EL

00:15:01 - 00:20:00	279	13.65%
00:20:01 - 00:25:00	155	7.58%
00:25:01 - 00:30:00	92	4.50%
00:30:01 - 00:35:00	52	2.54%
00:35:01 - 00:40:00	44	2.15%
00:40:01 - 00:45:00	21	1.03%
00:45:01 - 00:50:00	9	0.44%
00:50:01 - 00:55:00	21	1.03%
00:55:01 - 00:60:00	6	0.29%
00:60:01 - 00:65:00	8	0.39%
00:65:00 Mayor	16	0.78%

- Del 01 al 28 de febrero de 2023.

Tiempo de respuesta	Cantidad de despachos	% despacho
00:00:00 - 00:05:00	286	14.01%
00:05:01 - 00:10:00	682	33.41%
00:10:01 - 00:15:00	499	24.45%
00:15:01 - 00:20:00	224	10.98%
00:20:01 - 00:25:00	120	5.88%
00:25:01 - 00:30:00	90	4.41%
00:30:01 - 00:35:00	49	2.40%
00:35:01 - 00:40:00	31	1.52%
00:40:01 - 00:45:00	18	0.88%
00:45:01 - 00:50:00	12	0.59%
00:50:01 - 00:55:00	8	0.39%
00:55:01 - 00:60:00	7	0.34%
00:60:01 - 00:65:00	3	0.15%
00:65:00 mayor	12	0.59%

- Del 01 al 31 de marzo de 2023.

Tiempo	Cantidad de despachos	% despacho
00:00:00 - 00:05:00	326	13.81%
00:05:01 - 00:10:00	731	30.96%
00:10:01 - 00:15:00	534	22.62%
00:15:01 - 00:20:00	324	13.72%
00:20:01 - 00:25:00	169	7.16%
00:25:01 - 00:30:00	91	3.85%
00:30:01 - 00:35:00	62	2.63%
00:35:01 - 00:40:00	37	1.57%
00:40:01 - 00:45:00	34	1.44%
00:45:01 - 00:50:00	13	0.55%
00:50:01 - 00:55:00	10	0.42%
00:55:01 - 00:60:00	10	0.42%
00:60:01 - 00:65:00	6	0.25%
00:65:00 Mayor	14	0.59%

d. La frecuencia de patrullaje del territorio;

Se realizan patrullajes durante todo el día en las distintas zonas del municipio; a fin de prevenir eventualidades y disminuir la incidencia delictiva.

e. Horas de patrullaje en el territorio.

Con el activo por turno se realiza una programación operativa; a fin de que las 24 hrs. del día se encuentre personal de la Comisaria General en las calles del Municipio de Salamanca.

En general, aquellos datos que favorezcan el fortalecimiento de las labores de seguridad pública y de prevención y control y disminución del delito.

- Acciones positivas del personal de la Comisaria General.

Acciones Positivas	Enero	Febrero	Marzo	Total
Vehículo robado (recuperado).	10	2	6	18
Vehículos asegurados.	5	6	4	15
Motocicletas aseguradas.	3	4	8	15
Personas a disposición por robo o extorsión.	3	0	1	4
Persona puesta a disposición por posesión de arma de fuego, drogas o vehículo robado.	6	8	11	25
Puesta a disposición de droga.	2	6	3	11
Armas prohibidas aseguradas.	1	0	5	6
Persona puesta a disposición por el delito de lesiones.	1	0	1	2
Aseguramientos.	4	1	4	9
Casquillos a disposición.	0	3	3	6
Localización de persona extraviada con Alerta Amber.	2	3	0	5
Personas extraviadas localizadas.	0	2	6	8
Total General de Aseguramientos	37	35	52	124

- El personal policial recibió los siguientes cursos:

Cursos impartidos de enero a marzo del año 2023	
15 y 16 de febrero	Control y manejo de emociones en la función policial
15 y 16 de marzo	Curso de policía de proximidad "Metodología de soluciones de problemas"

- Se atendieron un total de 68 solicitudes ingresadas por escrito a la Dirección General de Seguridad.

Mes	Seguridad
Enero	21
Febrero	27
Marzo	20
Total	68

- Graduación de 19 elementos pertenecientes a la 2da Generación de la Academia de Seguridad Publica.
- Se realizo la contratación de 17 elementos los cuales cuentan con su evaluación de control y confianza aprobada.
- Se recibieron 134 aspirantes a policía de ellos 12 fueron aptos para comenzar su evaluación de control y confianza y así incorporase a la 3ra Generación de la Academia de Seguridad Publica.
- Se hizo entrega del siguiente uniforme a personal adscrito a la Jefatura del Sistema de Emergencias 911.

Descripción	Cantidad
Playera verde 3xl	1 pza.
Playera verde l	8 pzas
Playera verde m	11 pzas
Playera s	23 pzas
Playera xl	6 pzas
Pantalón 30	11 pzas
Pantalón 32	11 pzas
Pantalón 34	10 pzas
Pantalón 36	4 pzas
Pantalón 38	8 días
Pantalón 42	3 pzas



SALAMANCA
EL CORAZÓN DE GUANAJUATO

DIRECCIÓN GENERAL DE
SEGURIDAD PÚBLICA

Pantalón 48	1 pza
Pantalón 52	1 pza
Cinturón m	11 pzas
Cinturón xl	33 pzas
Cinturón 2xl	3 pzas
Cinturón 4xl	2 pzas
Gorras	49 pzas
Botas tácticas #23	8 pares
Botas tácticas #24	7 pares
Botas tácticas #25	10 pares
Botas tácticas #26	6 pares
Botas tácticas #27	11 pares
Botas tácticas #28	4 pares
Botas tácticas #29	2 pares
Botas tácticas #30	1 par

❖ **Factores de riesgo que facilitan fenómenos de violencia y de incidencia delictiva.**

En los meses de enero, febrero y marzo de 2023 , se detectaron los siguientes factores que provocan un aumento de violencia en la población.

- Violencia intrafamiliar
- Presencia de pandillas juveniles.
- Presencia de crimen organizado.
- Presencia de armas, drogas y alcohol.
- Ausencia de cultura de la legalidad.
- Ambientes familiares deteriorados o problemáticos.
- Falta de oportunidades laborales, informalidad y desocupación.
- Espacios públicos para la convivencia insuficientes y deteriorados.
- Marginación y exclusión social.
- Extorsión.

❖ **Actividades de prevención al delito que se han realizado en zonas de alto índice delictivo.**

Enero 2023	
Actividades	Lugares de actividad
Pláticas en los temas de: <ul style="list-style-type: none"> - Valores. - Violencia escolar. - Violencia intrafamiliar. Actividad física. Modulo informativo de prevención. Actividades artísticas y deportivas.	Comunidades: <ul style="list-style-type: none"> - Comunidad de Valtierra Colonias: <ul style="list-style-type: none"> - Guanajuato - Renovación - El Paraíso II - Los Pinos



SALAMANCA
El Corazón de Guanajuato

DIRECCIÓN GENERAL DE
SEGURIDAD PÚBLICA

<p>Actividades lúdicas.</p> <p>Intercambio de Juguetes bélicos.</p> <p>Riesgos en las redes sociales</p> <p>Marcha de prevención.</p>	<ul style="list-style-type: none"> - Zona Centro - Cárdenas
---	---

Febrero 2023	
Actividades	Lugar de actividad
<p>Platicas en los temas de:</p> <ul style="list-style-type: none"> - Valores. - Medidas de autoprotección y adicciones. - Faltas administrativas. <p>Conferencia "Riesgos en las Redes Sociales".</p> <p>Biblioteca Móvil.</p> <p>Concurso de dibujo.</p> <p>Rally de valores.</p> <p>Conferencia "Adicciones".</p> <p>Conferencia "Cultura de la legalidad".</p>	<p>Comunidades:</p> <ul style="list-style-type: none"> - Valtierrilla - Cárdenas - San Bernardo. - La Compañía <p>Colonias:</p> <ul style="list-style-type: none"> - San José - Guanajuato - Fraccionamiento del Parque - San Javier - El Edén - Álamos - Benito Juárez - Zona Centro - El Paraíso - Infonavit 1 - Constituyentes - Olimpo

Marzo 2023	
Actividades	Lugar de actividad
<p>Platicas en los temas de:</p> <ul style="list-style-type: none"> - Adicciones. - Valores. - Medidas de autoprotección. - Actividad física. - Violencia escolar. - Modelo de vida sana. - Extorción - Faltas administrativas <p>Feria de prevención.</p> <p>Taller de valores.</p> <p>Conferencia "Adicciones".</p> <p>Rally valores.</p> <p>Taller de violencia intrafamiliar.</p> <p>Taller riesgos en las redes sociales.</p> <p>Actividad artística.</p> <p>Actividad cultural.</p> <p>Foro equidad de género.</p> <p>Mini olimpiada.</p> <p>Actividad plástica.</p> <p>Paseo ciclista.</p> <p>Conferencia "Riesgos en las Redes Sociales".</p> <p>Conferencia "Cultura de la legalidad".</p>	<p>Comunidades:</p> <ul style="list-style-type: none"> - Valitierrilla - San Bernardo. - San José - San José de Mendoza - La Tinaja - Cerro Gordo <p>Colonias:</p> <ul style="list-style-type: none"> - Barlovento - Constituyentes - Zona Centro - La Cal - 18 de marzo - Fraccionamiento del Parque - Álamos - Infonavit 1 - El Durazno - Palo Blanco - Olimpo - San Juan Chihuahua - Cárdenas

❖ **Actividades relevantes de la Unidad Policial para la Prevención y Atención a Víctimas de Violencia de Género.**

- Durante el mes de febrero se generaron 5 expedientes de los cuales se canalizaron 2 al Instituto Municipal de la Mujer para seguimiento en cuanto apoyo psicológico y jurídico para las afectadas, siendo los siguientes; EXP-UG/03/2023 y EXP-UG/04/2023.
- Durante el mes de marzo se generaron 6 expedientes más de los cuales uno ha sido canalizado al Instituto Municipal de la Mujer, el cual corresponde al EXP-UG/06/2023, así mismo 2 expedientes se encuentran pendientes por canalizar ya que las ciudadanas aun no toman una decisión sobre continuar con seguimiento. Cabe mencionar que 3 de los expedientes generados por la Unidad Policial están canalizados con la Procuraduría Auxiliar de Asistencia Social DIF, esto en el tenor de que los agraviados son niñas, niños y adolescentes los cuales corresponden a los siguientes, EXP-UG/01/2023, EXP-UG/05/2023 y EXP-UG/10/2023.

❖ **Trabajos de recuperación de espacio en el Fraccionamiento de Barlovento.**

Se realizaron tareas de recuperación de espacio como; poda de árboles, limpieza de áreas de juegos, mantenimiento de canchas deportivas, así como recolección de basura de baldíos.

En coordinación con Guardia Nacional, Sedena y la Dependencia de Servicios Públicos Municipales.

❖ **Evidencia fotográfica de actividades de prevención al delito.**



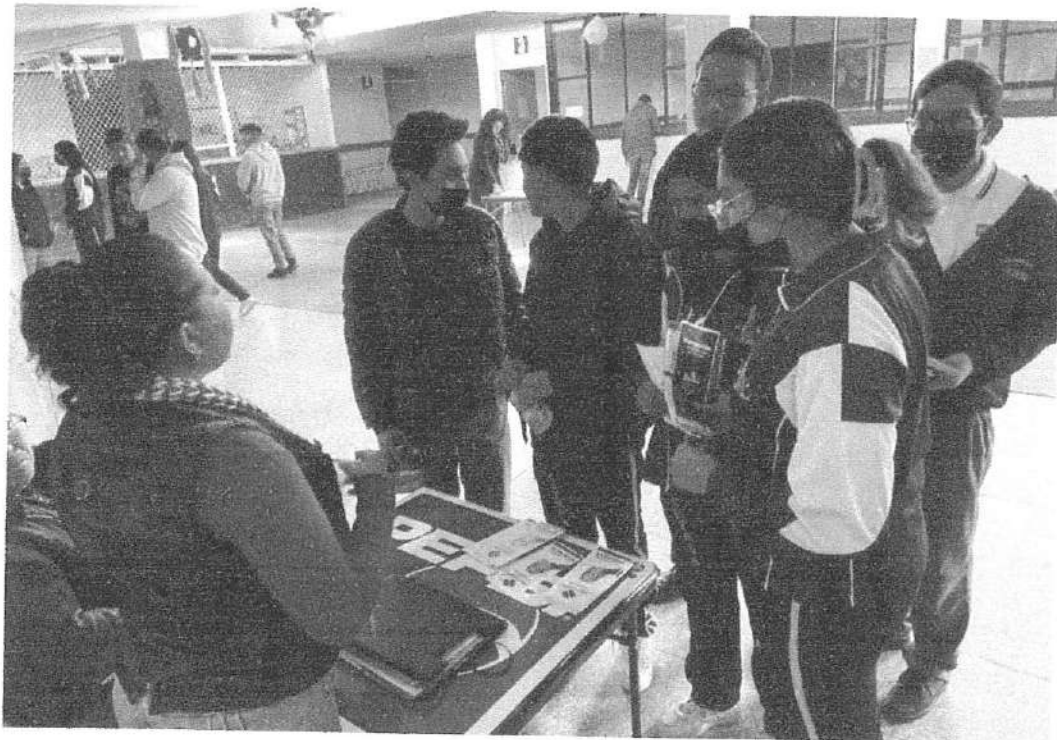
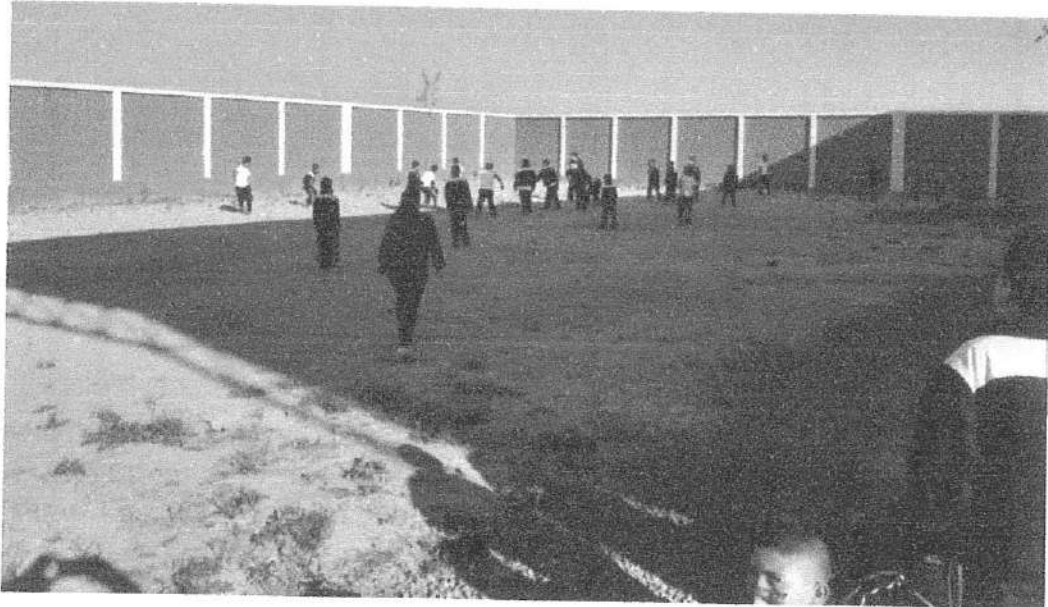



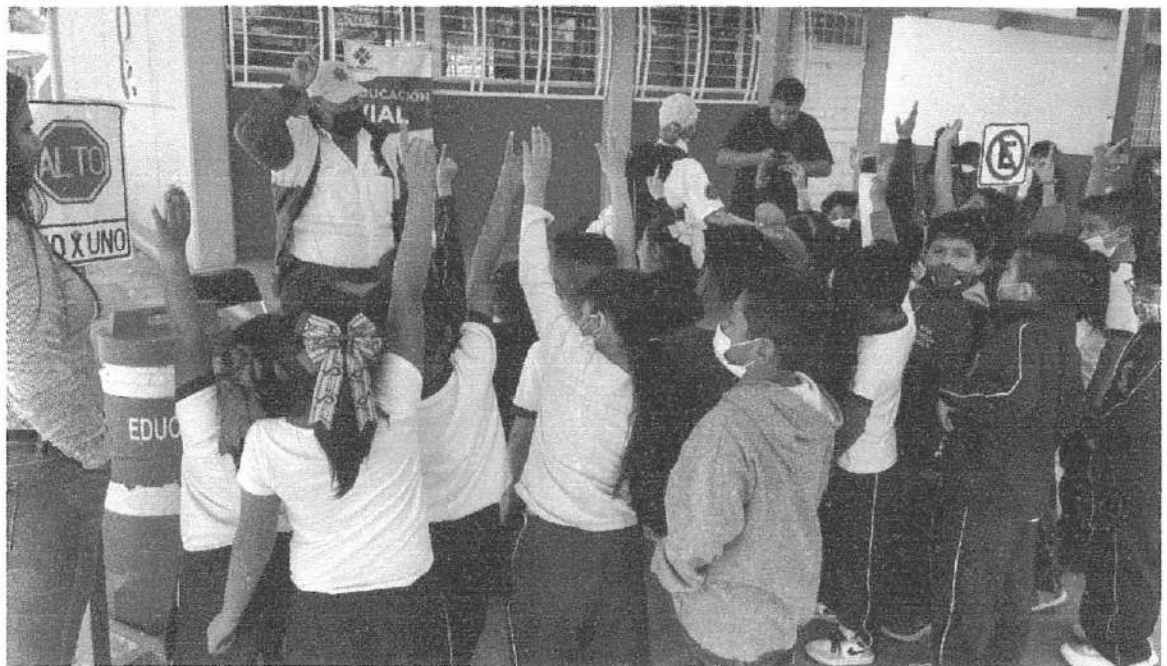



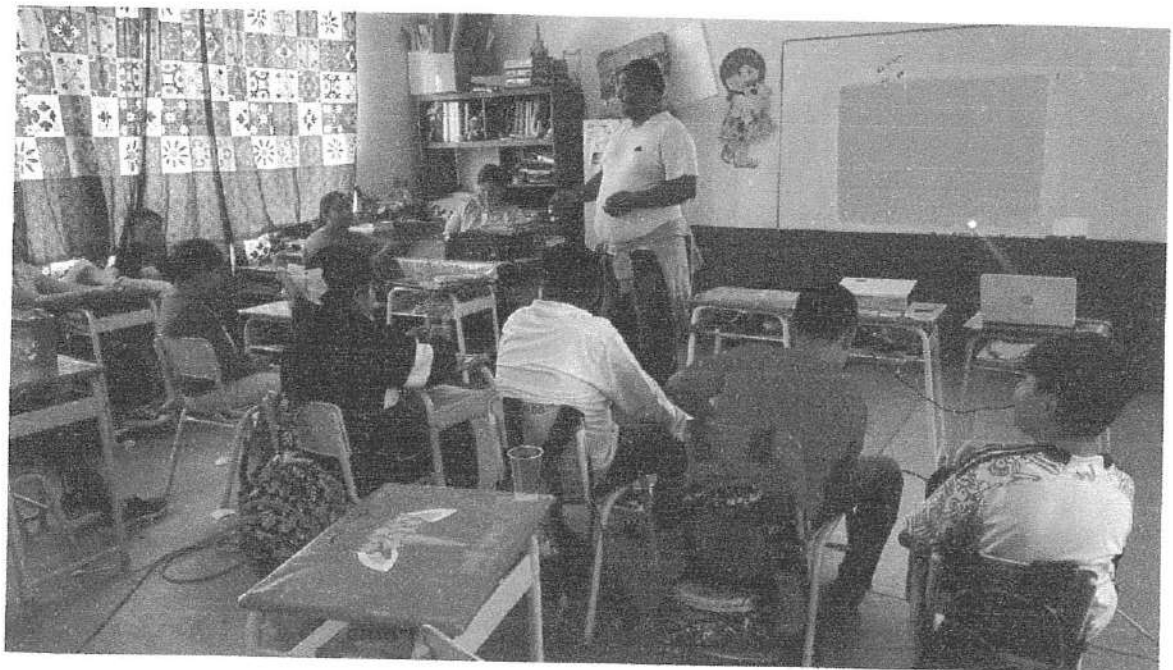

❖ **Evidencia fotográfica de actividades de la Unidad Policial para la Prevención y Atención a Víctimas de Violencia de Género.**

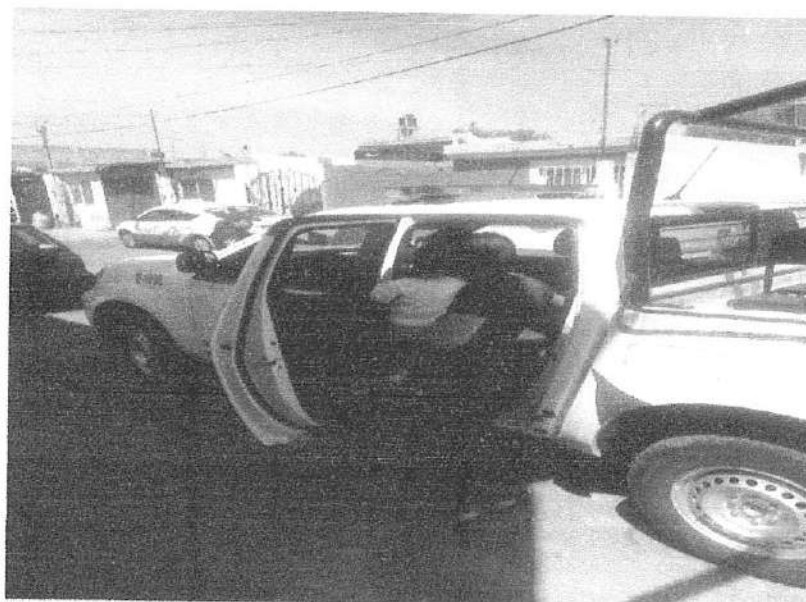



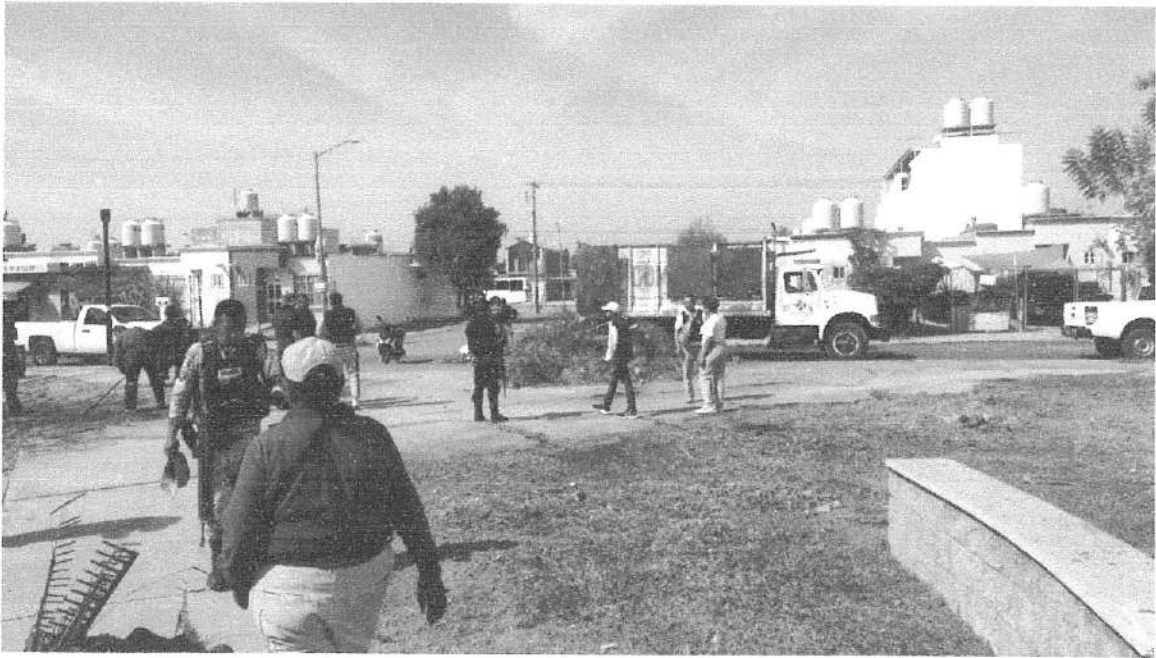

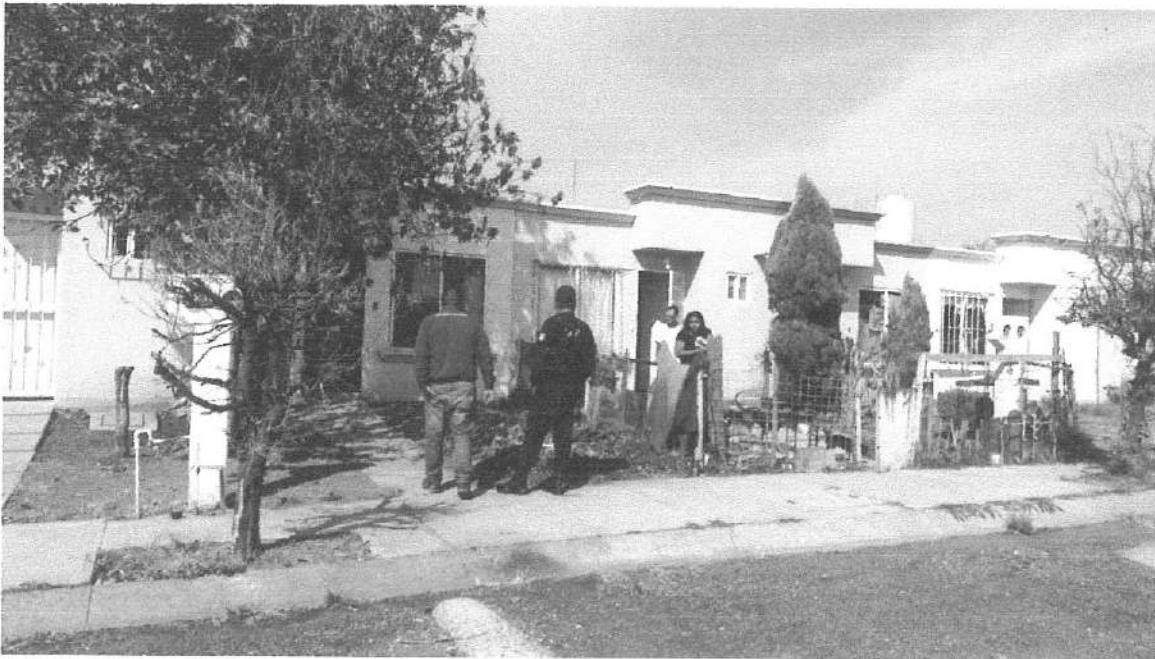

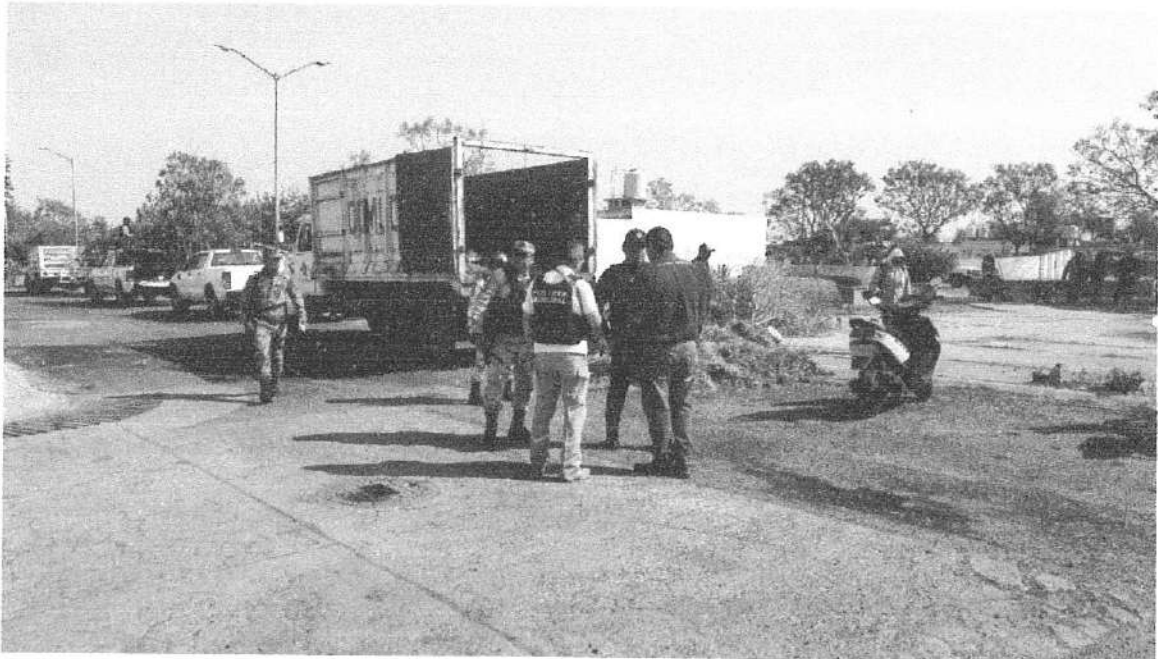
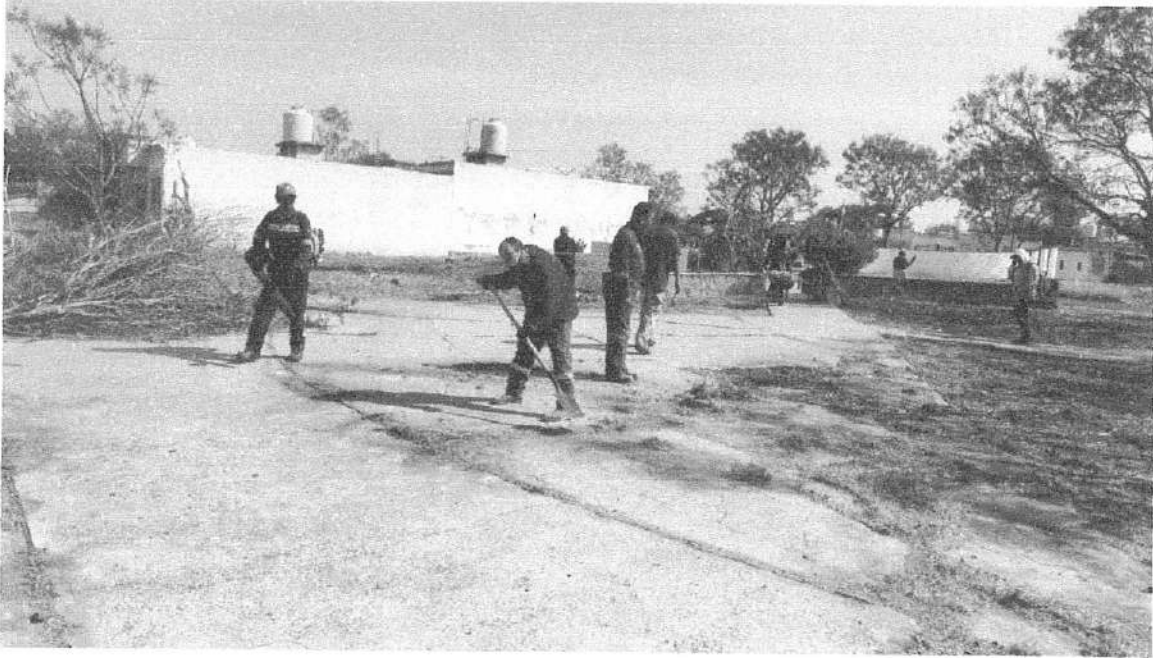

❖ **Evidencia fotográfica de los acompañamientos a los colectivos de búsqueda, así como a la Comisión Estatal de Búsqueda de personas.**

- 27 de enero 2023, actividad con colectivo salamanca unidos, de búsqueda de personas desaparecidas.

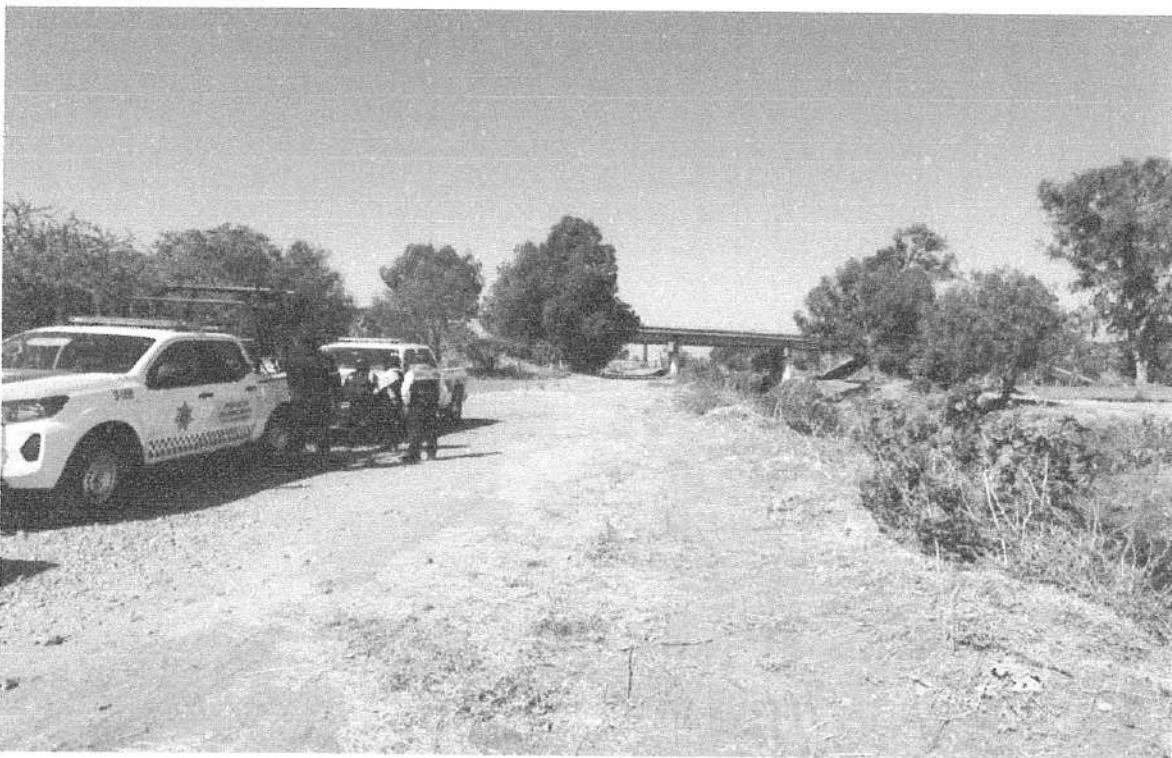



- 30 de febrero de 2023 actividad de búsqueda de personas con la Comisión Estatal de Búsqueda de personas desaparecidas.



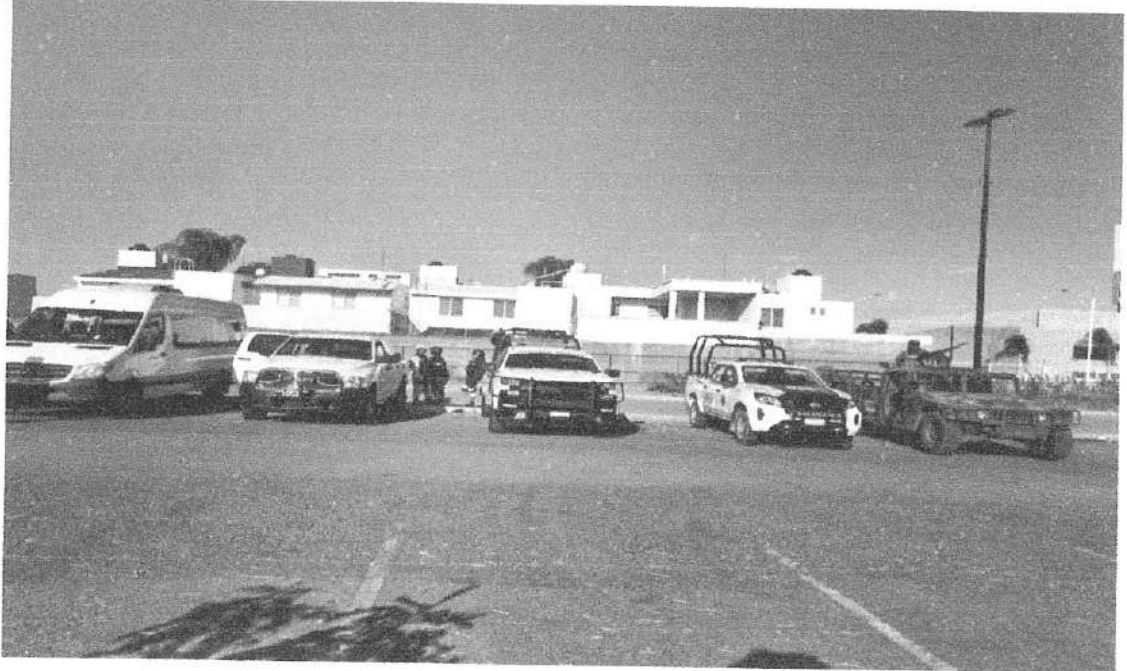

- Evidencia fotográfica de actividades de acompañamiento a la Comisión Estatal de Búsqueda y colectivo salamanca unidos.

27 y 28 de marzo 2023.

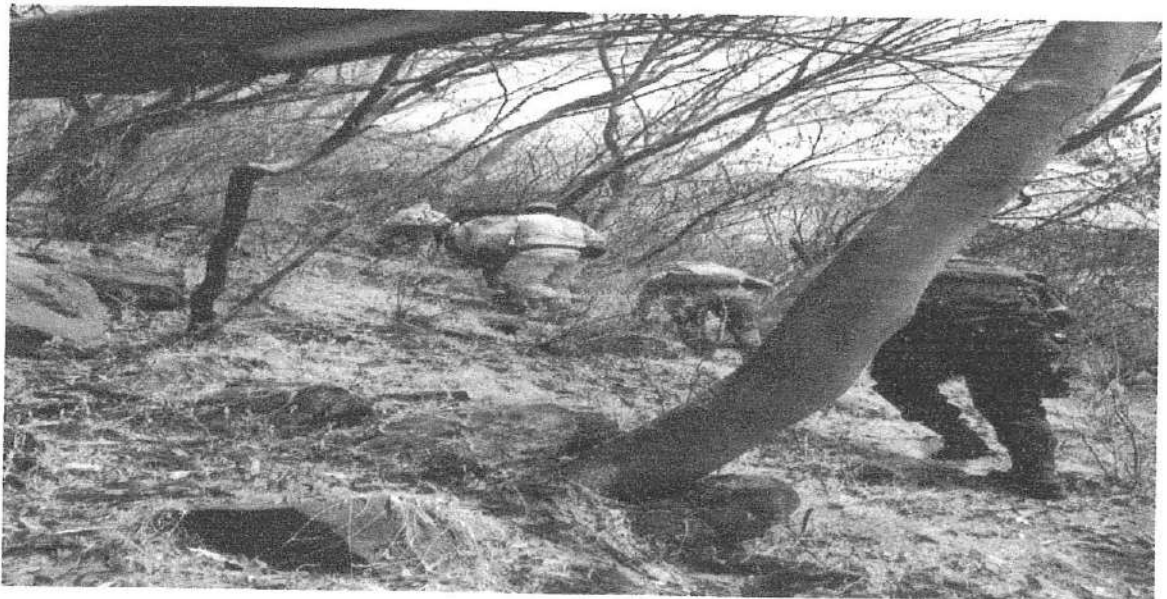



En razón a lo anterior se considera que en este periodo el avance aproximado que se tiene en el cumplimiento del Programa de Seguridad Publica es del 20%.